PRINCESS

Y

CLASS

EXPERIENCE THE EXCEPTIONAL

Seu iate é uma extensão de você mesmo. Uma afi rmação de seu estilo de vida. Ele precisa proporcionar experiências inesquecíveis a você, à sua família e a seus amigos. Cada iate Princess é projetado segundo nossa mentalidade vanguardista e elaborado com atenção meticulosa aos detalhes. Então, quer esteja acelerando na água ou atracado em sua baía favorita, você perceberá a diferença que nosso design e detalhes fazem, por dentro e por fora.

Experience the exceptional.

CONSTRUÍDO EM PLYMOUTH

A bordejar do alto do Canal da Mancha encontra-se a cidade de Plymouth, onde nos estabelecemos em 1965. Presentemente, os estaleiros Princess abrangem uma área superior a 10,2 hectares, uma área rica na tradição marítima britânica. Na verdade, South Yard, onde são construídos os nossos iates Super Flybridge da Classe X, é um antigo estaleiro naval que remonta ao séc. XVII. Desde o início, o nosso objetivo tem sido esculpir meticulosamente os nossos iates a pensar no prazer que os nossos proprietários tiram deles. Esta dedicação e cuidado com os pormenores têm um impacto profundo junto dos nossos artífices de Plymouth.

Mais de 3000 pessoas, sendo todas elas especialistas na respetiva área, concretizam com exigência esta visão nos nossos estaleiros. Através de uma cultura de inovação, os nossos iates não só são dos mais avançados tecnicamente a nível mundial, como também são os de conceção mais bonita.

A EXPERIÊNCIA DE PERSONALIZAÇÃO

Cada iate na faixa da Classe Y é único. Começamos com uma plataforma inspiradora, combinando luxo e desempenho, com foco em um detalhamento meticuloso. A partir daí, cabe então a você criar seu iate final com uma variedade de opções de layout e uma requintada seleção de interiores projetados, contando com a orientação especializada do Estúdio de Design da Princess. É esta viagem que faz com que a Classe Y seja tão sedutora. Um iate refinado com design engenhoso, e uma experiência emocionante e personalizada por você.

Y CLASS

Descubra um mundo de embarcações a motor genialmente fabricadas para captarem a sua imaginação. Envolventes meticulosamente detalhadas, com acabamentos nos melhores materiais, banhadas em espaço e luz, criam um diálogo irresistível em todas as áreas da embarcação. Uma experiência sofisticada com a capacidade de entusiasmar.

Y95

O navio principal da nossa gama da Classe Y – o novíssimo Y95, foi construído com ênfase no desempenho e um estilo inspirado. Com a mais recente forma de casco e uma eficiente proa que corta as ondas, oferecerá um comportamento de navegação líder na sua classe, atingindo velocidades até 24 nós. Com uma garagem espaçosa e plataforma de banhos transformável e a opção de um conceito de “clube de praia”, garantimos o máximo de diversão no tempo passado na água. O estilo exterior avançado inclui as mais longas e mais abrangentes janelas de casco alguma vez instaladas num iate Princess, enquanto as espaçosas áreas de estar interiores e exteriores são comparáveis às de embarcações de maiores dimensões.

Aguardam-no opções de disposição configuráveis em toda a embarcação e uma nova comunicação de design interior, com o aconselhamento do seu próprio Consultor de Design Princess para ajudá-lo a estabelecer a sua ideia. Com um volume interior comparável ao de iates de maiores dimensões, o convés principal inclui um camarote do proprietário a toda a largura da embarcação com escotilhas de gaiúta e está complementado por mais quatro cabinas para convidados, com casa de banho privativa e bem equipadas. A acomodação ampla para a tripulação inclui uma cabina para o comandante com casa de banho privativa e cama dupla.

EXPERIMENTE O Y95

Y95

ESPECIFICAÇÃO

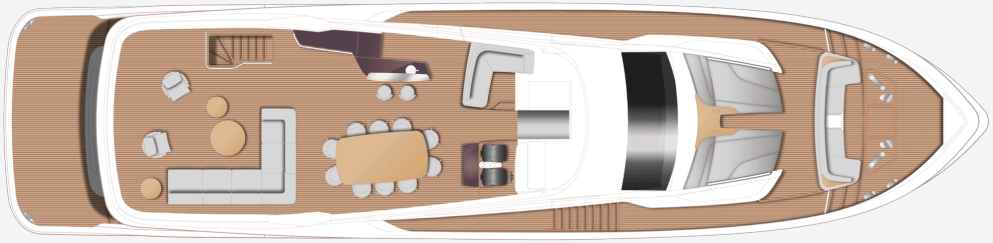

Y95 Disposição do Flybridge

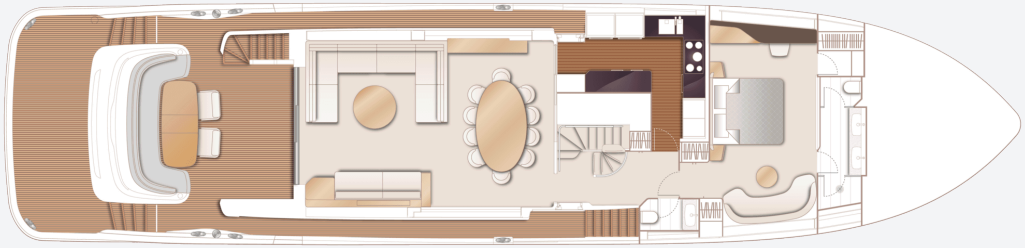

Y95 Disposição do convés principal

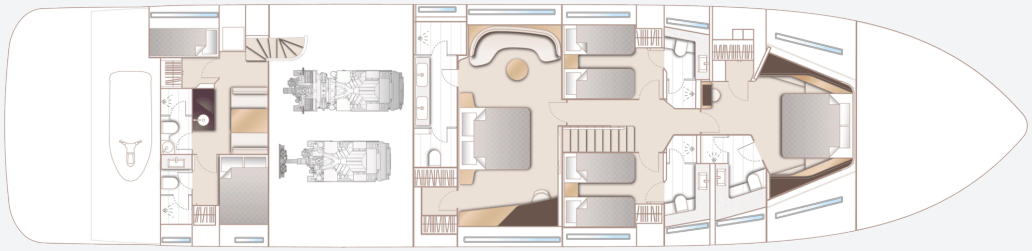

Y95 Disposição do convés inferior

DIMENSÕES PRINCIPAIS	
Comprimento total (incl. púlpito)	95 pés 6 pol (29,1m)
Comprimento total (excl. púlpito)	93 pés 9 pol (28,58m)
Boca	22 pés 3 pol (6,77m)
Calado	6ft 6 pol (1,97m)
Deslocamento	111.762kg (246.393lbs)*
Capacidade de combustível	3.040 gal / 3.650 US gal / 13.818l
Capacidade de água (incl. aquecedor)	410 gal/492 US gal/1.865l

MOTORES	
MAN V12 2000 Duplo (2 x 2.000mhp)	Velocidade: 22-24 nó†

ESPECIFICAÇÃO COMPLETA

ACESSÓRIOS DO CONVÉS

- Plataforma do espelho de popa, degraus de popa, convés da cabine de pilotagem, escada para o flybridge, conveses laterais, degraus para o convés da proa, convés do flybridge e áreas de passagem do convés da proa em teca de 6 mm
- Guinchos de âncora hidráulicos reversíveis com controles de ponte (Lewmar V8)
- Bolsos de âncora com lançamento e recuperação de âncora
- Sistema de âncora dupla incorporando duas ancoretas galvanizadas de 125 kg com 100 m de corrente galvanizada de 14 mm
- Travas de corrente do convés (2)
- Postes de amarração de proa (4)
- Postes de amarração de popa (6)
- Postes de amarração a meia nau (1 por cada lado)
- Guinchos de amarração de popa elétricos duplos (Lewmar C6)
- Acesso da escotilha do convés à corrente, guindolas e armário para armazenamento de defensas (travamento, com escada de acesso)
- Lavagem de convés/âncora com água doce (com saídas de proa e popa) (armário de lavagem de proa, lado de estibordo sob os degraus do espelho de popa) (encaixe terminal de liberação rápida)
- Fairleads de proa e popa de aço inoxidável
- Guarda-mancebos de aço inoxidável
- Corrimãos do flybridge de aço inoxidável
- Faixa de fricção de PVC com inserção de aço inoxidável
- Iluminação de LED do nível de convés
- Conjunto completo de luzes de navegação IMCO
- Farol de condução
- Holofote de feixe duplo com controles remotos (localizado na capota rígida/arco do radar)
- Megafone (localizado no mastro)
- Luzes de ancoragem de popa (na parte inferior do toldo/flybridge suspenso)
- Buzinas elétricas duplas (localizadas no mastro)
- Funis de combustível e água (combustível: convés principal, bombordo e estibordo, água: estibordo)

CABINE DE PILOTAGEM E PLATAFORMA PARA BANHO

- Auto-drenante
- Assento estofado em forma de U com armazenamento embaixo (sem travamento)
- Mesa de jantar de teca com seção central removível combinada com 2 cadeiras de jantar
- Iluminação de LED no teto e no nível do convés
- Corrimãos de aço inoxidável
- Controles da estação de ancoragem de popa a estibordo, incluindo controles do propulsor e controle de parada de emergência do motor Rexroth como padrão
- Passarela telescópica de 5,47 m com controle remoto com corrimãos retráteis
- Porta com dobradiças à prova d'água (duplo D) que dá acesso do espelho de popa para a garagem/área opcional do clube de praia
- Escotilha de escape da sala de máquinas para a cabine de pilotagem
- Garagem (para receber jetskis de até 3,05 m)

com porta eletro-hidráulica e sistema de lançamento manual para jetski com armazenamento adicional para SEABOBs (2 máx., rack montado com divisórias a estibordo)
- Armário de armazenamento de corda (sem travamento)
- Armário de estibordo contendo válvulas de combustível remotas, bomba de esgoto manual com caixa de válvulas e controles manuais para extintores de incêndio automáticos
- Escada integral para o flybridge com degraus de teca
- Portas do espelho de popa com vidros duplos que conduzem à plataforma para banho
- Plataforma para banho com transformador eletro-hidráulico em teca (1.000 kg SWL)
- Escada de banho retrátil (manual) na lateral da plataforma para banho
- Chuveiro quente e frio do espelho de popa
- Tomada trifásica de cais (380v-415v/42kVa @ 50Hz) com cabo mestre Glendinning (15m/50 pés) e uma tomada monofásica de cais (220-240v / 15kVa a 50Hz). As duas tomadas de cais com transformadores de isolamento. (US Spec monofásico 2 x 100A @ 60Hz)
- Cobertura de mesa da cabine de pilotagem, cobertura de assento em forma de U e cobertura para cadeiras de jantar
- Unidade de bar opcional com pia
- Acesso com chave de convés de bombordo e escada para acomodação da tripulação

LEME

- Casa do leme fechada com assento do leme estreito estofado em couro com apoios de braço.
- Assento do carona em forma de L para bombordo com mesa
- Porta deslizante da escada para o flybridge
- Console de instrumentos com tela em LED que incorpora instrumentos do motor, CCTV vinculado a telas Böning, medidores de combustível, alarmes e indicador de posição do leme
- Instrumento e controles de posição do leme de estação dupla:
  - direção eletro-hidráulica assistida (SeaStar)
  - volante
  - bússola magnética de alta velocidade
  - controles eletrônicos do motor
  - controle do propulsor de proa
  - controle remoto de guincho da âncora hidráulica
  - radar colorido (com scanner) e GPS/plotter cartográfico (dois monitores de 19")
  - piloto automático
  - registro de velocidade e distância
  - ecobatímetro com alarme
  - VHF com DSC R/T com interfone
  - holofote duplo com controle remoto
  - botão da buzina (para operar as buzinas elétricas duplas)
  - controles da bomba de esgoto com alarmes sonoros e visuais
  - sistema de aviso do extintor de incêndio da sala de máquinas
- Buzina de nevoeiro automática com megafone
- Armazenamento de mapas
- Porta-bebidas
- Tela de vidro temperado (claro para visão noturna) com sistema de desembaçamento do pára-brisa
- Limpadores de para-brisa com lavagem de água doce
- Tampas externas de malha preta para pára-brisas
- Painel de controle elétrico de 24v e 240v
- Interruptores de controle do farol de condução,

do leme e da luz de navegação
- Pontos de carregamento USB (2)
- LED regulável no teto, iluminação oculta (24v) e iluminação noturna com seleção de cena
- Piso de madeira (tábuas com ranhura em V)

FLYBRIDGE E CONVÉS DE PROA

- Console de instrumentos com duas estações de controle e tela em LED que incorpora instrumentos do motor, medidores de combustível, alarmes e indicador de posição do leme
- GPS e plotter cartográfico (tela de 19")
- Dois assentos de leme e navegador com ajuste dianteiro e traseiro
- Área do convés de proa com assentos em forma de U e armário de armazenamento
- Painéis de vidro no convés de proa para permitir que a luz passe para a cabine do proprietário do convés principal abaixo
- Área para banhos de sol do convés de proa com dois protetores de sol e apoios de cabeça ajustáveis integrados e armário individual
- Porta pantográfica de bombordo que dá acesso ao convés diretamente do convés de proa ao flybridge
- Área do convés de popa do Flybridge com móveis independentes
- Mesa de jantar com cadeiras para acomodar 10 pessoas
- Área de estar em forma de L virada para a proa com porta-copos
- Sistema de som Naim Uniti Atom com alto-falantes à prova d'água (4)
- Escotilha de visão clara para a cabine de pilotagem da popa
- Escada de acesso para a cabine de pilotagem da popa
- Corrimãos de aço inoxidável com balaustrada de vidro para o convés de popa do flybridge
- Unidade de bar com churrasqueira dupla, pia, geladeira com gavetas, lixeira e armazenamento
- Unidade para servir de estibordo com armazenamento
- Sistema de implantação de balsa salva-vidas integrado às braçolas de bombordo e estibordo
- Iluminação de LED no teto e no nível do convés
- Arco de radar GRP
- Mastro do radar
- Duas antenas de chicote para VHF R/T e rádio
- Capas para móveis externos, quando adequado
- Guindaste opcional (1.000 kg SWL) oculto na braçola de estibordo
- Capota rígida GRP opcional

SALÃO

- Sofá grande virado para bombordo com armazenamento abaixo
- Sofá virado para estibordo com armazenamento abaixo
- Mesa de centro
- TV UHD 4K de LED de 65" que sobe e desce.
- Sistema Naim Uniti Star com alto-falantes Focal 100 ICW6 (4) e subwoofer Focal Cub Evo
- Janelas panorâmicas de vidro temperado escurecido a bombordo e a estibordo
- Portas triplas da cabine em aço inoxidável
- Acesso ao saguão do convés principal
- LED regulável no teto e iluminação oculta (24v) com seleção de cena
- Tomadas 220/240v (4)
- Pontos de carregamento USB (4)
- Persianas elétricas para janelas fora de borda
- Cortinas manuais em trilha para as portas do pátio de popa
- Carpete

ÁREA DE JANTAR

- Mesa de jantar com cadeiras de jantar (10)
- Unidade para servir com refrigerador de bebidas integrado, armazenamento de garrafas e máquina de gelo
- Persianas elétricas para janelas
- Carpete
- Portas envidraçadas de altura total e estibordo no caminho da unidade para servir/bar e área de jantar de estibordo

COZINHA

- Cozinha fechada
- Bancadas da unidade da cozinha em granito ou quartzo
- Fogão de indução de 5 bocas
- Forno convencional de 900mm de largura
- Combinação de forno de convecção/micro-ondas com grelha
- Duas unidades de refrigeração de altura total com gavetas de congelamento
- Máquina de gelo (nos congeladores)
- Pias duplas de aço inoxidável com torneira com misturador
- Máquina de lavar louça de 12 lugares
- Lixeira
- Armários e gavetas de armazenamento de nível alto e baixo
- Exaustor
- Armazenamento de talheres e louças
- Espaço para refrigerador para vinho opcional
- Porta de acesso deslizante manual para o salão/área de jantar do convés
- Porta de acesso articulada à prova d'água para o convés de bombordo
- Tomadas de 220/240v (4)
- LED regulável no teto e iluminação oculta (24v) com seleção de cena
- Persianas elétricas para janelas
- Piso de madeira (tábuas com ranhura em V)
- Divisória entre a cozinha e o camarote do proprietário para incluir camadas de isolamento

SAGUÃO DO CONVÉS PRINCIPAL

- Escada de acesso para a cabine do piloto
- Escada de acesso para as acomodações inferiores
- Armários de armazenamento, incluindo espaço para cadeiras de jantar adicionais quando a mesa não está estendida (sob as escadas, toalete da popa)
- Porta de acesso com dobradiças pantográficas à prova d'água para o convés de estibordo
- Tomada 220/240v (1)
- Iluminação oculta no teto de LED regulável (24v) com seleção de cena
- Persiana elétrica para janela
- Piso de madeira (tábuas com ranhura em V)

TOALETE

- Banheiro elétrico de água doce
- Lavatório e bancada em superfície sólida termoformada
- Armário de armazenamento
- Janelas panorâmicas de vidro temperado escurecido
- Venezianas de tensão manual
- Piso de mármore/granito/quartzo

ACOMODAÇÃO

- Todas as cabines e banheiros possuem vigias de abertura e ar-condicionado
- Todas as cabines possuem pontos de energia 220/240v
- Todas as suítes possuem pontos de barbear de 240 V

CAMAROTE DO PROPRIETÁRIO DO CONVÉS PRINCIPAL

- Cama de casal grande com mesas de cabeceira e gavetas abaixo
- Closet com espelho de corpo inteiro, cabides, prateleira e gaveta para armazenamento
- Guarda-roupas
- Cofre embutido
- Penteadeira para bombordo com espelho integrado, cadeira, gavetas e armários
- Área de estar para estibordo com sofá e armazenamento abaixo e mesa de centro
- TV 4K UHD de LED de 65”
- Sistema de som Naim Uniti Atom com alto-falantes (2) e subwoofer
- Janelas panorâmicas incluindo vigias de abertura
- Persianas romanas elétricas e persianas manuais transparentes nas janelas do casco
- LED regulável no teto e iluminação oculta (24v) com seleção de cena
- Luzes individuais de cabine
- Tomadas 220/240v (4)
- Pontos de carregamento USB (4)
- Carpete

BANHEIRO PRIVATIVO

- Lavatórios duplos e bancada em superfície sólida termoformada
- Espelho
- Armários de armazenamento
- Compartimento separado com privada
- Compartimento de chuveiro com bomba automática
- Exaustor
- Janela com vigia de abertura
- Veneziana de tensão manual
- LED no teto e luz oculta (24V)
- Acessórios de banheiro
- Mármore/granito/quartzo para o piso e divisórias especificadas

CAMAROTE DE POPA

- Cama de casal grande com mesas de cabeceira e gavetas abaixo
- Closet com espelho de corpo inteiro, cabides, prateleira e gaveta para armazenamento
- Cofre embutido
- Penteadeira para estibordo com espelho integrado, cadeira, gavetas e armários
- Área de estar para bombordo com sofá e armazenamento abaixo e mesa de centro
- TV 4K UHD de LED de 55”
- Sistema de som Naim Uniti Atom com alto-falantes (2) e subwoofer
- Janelas panorâmicas incluindo vigias de abertura
- Persianas romanas elétricas nas janelas do casco, com cortina de rolo transparente manual
- LED regulável no teto e iluminação oculta de 24v com seleção de cena
- Luzes individuais de cabine
- Tomadas 220/240v (4)
- Pontos de carregamento USB (4)
- Carpete

BANHEIRO PRIVATIVO

- Lavatórios duplos e bancada em superfície sólida termoformada
- Espelho
- Armários de armazenamento
- Compartimento separado com privada e opção de bidê
- Compartimento de chuveiro com bomba automática
- Exaustor
- Janela com vigia de abertura
- Veneziana de tensão manual
- LED no teto e luz oculta (24v)
- Acessórios de banheiro

- Mármore/granito/quartzo para o piso e divisórias especificadas

CAMAROTE DE PROA

- Cama de casal grande com gavetas abaixo
- Closet com prateleiras
- Penteadeira com cadeira
- Espelho
- Armários de armazenamento
- TV UHD de LED de 43”
- Sistema de som Naim Uniti Atom com alto-falantes Focal 100 ICW6 montados no teto (2)
- Janelas com vigias de abertura
- Persianas romanas elétricas nas janelas do casco
- LED regulável no teto e iluminação oculta (24v) com seleção de cena
- Luzes individuais de cabine
- Tomadas 220/240v (2)
- Pontos de carregamento USB (2)
- Carpete

BANHEIRO PRIVATIVO

- Lavatório e bancada em superfície sólida termoformada
- Espelho
- Armários de armazenamento
- Compartimento de chuveiro com bomba automática
- Exaustor
- Janela com vigia de abertura
- Veneziana de tensão manual
- LED no teto e luz oculta (24v)
- Acessórios de banheiro
- Piso de mármore/granito/quartzo

CABINE DE HÓSPEDES A ESTIBORDO

- Duas camas de solteiro com gavetas abaixo (com opção de conversão para cama de casal)
- Cabeceira
- Guarda-roupa com prateleiras
- Espelho
- Armários de armazenamento
- Janela com vigias de abertura
- Persiana romana elétrica nas janelas do casco
- LED regulável no teto e iluminação oculta (24v) com seleção de cena
- Luzes individuais de cabine
- Beliche Pullman opcional
- Tomadas 220/240v (1)
- Ponto de carregamento USB (2)
- Carpete

BANHEIRO PRIVATIVO

- Lavatório e bancada em superfície sólida termoformada
- Espelho
- Armários de armazenamento
- Compartimento de chuveiro com bomba automática
- Exaustor
- Janela com vigia de abertura
- Veneziana de tensão manual
- LED no teto e luz oculta (24v)
- Acessórios de banheiro
- Piso de mármore/granito/quartzo

CABINE DE HÓSPEDES A BOMBORDO

- Duas camas de solteiro com gavetas abaixo (com opção de conversão para cama de casal)
- Cabeceira
- Guarda-roupa com prateleiras
- Espelho
- Armários de armazenamento
- Janela com vigias de abertura
- Persiana romana elétrica nas janelas do casco

- Escotilha de convés
- LED regulável no teto e iluminação oculta de 24v com seleção de cena
- Luzes individuais de cabine
- Beliche Pullman opcional
- Tomadas 220/240v (1)
- Pontos de carregamento USB (2)
- Carpete

BANHEIRO PRIVATIVO

- Lavatório e bancada em superfície sólida termoformada
- Espelho
- Armários de armazenamento
- Compartimento de chuveiro com bomba automática
- Exaustor
- Janela com vigia de abertura
- Veneziana de tensão manual
- LED no teto e luz oculta (24v)
- Acessórios de banheiro
- Piso de mármore/granito/quartzo

SAGUÃO DA ACOMODAÇÃO INFERIOR

- Armário de roupas de cama abaixo da escada do acesso à cabine
- Espaço para lavadora/secadora opcional abaixo das escadas do acesso à cabine
- LED regulável no teto e iluminação oculta (24v) com seleção de cena
- Carpete

ALOJAMENTOS DA TRIPULAÇÃO

- A configuração padrão do espelho de popa é uma garagem de popa com cabine dupla do capitão e banheiro privativo, segunda cabine de beliche da tripulação, banheiro de popa, refeitório da tripulação e área de jantar.
- A configuração opcional do espelho de popa é um clube de praia com cabine dupla do capitão (com banheiro privativo), cabine com beliche da tripulação, banheiro central e clube de praia/dinete na popa.
- Todos os móveis inferiores da tripulação são em acabamento branco, com superfície sólida de Carrara branco (acabamento brilhante) tampos de lavatório de banheiro e piso de banheiro Koko branco de superfície sólida (acabamento acetinado) (piso antiderrapante)

CABINE DO CAPITÃO

- Beliche dupla com armazenamento embaixo
- Guarda-roupa com prateleira
- Espelho
- Armários de armazenamento
- Vigia de abertura e veneziana
- Acesso de emergência da escotilha do convés à cabine de pilotagem
- Luz de LED no teto (24v)
- Luz individual de cabine
- Tomadas 220/240v (1)
- Pontos de carregamento USB (2)
- Carpete

CABINE DA TRIPULAÇÃO

- Beliches de solteiro (2)
- Guarda-roupa com prateleira
- Espelho
- Armários de armazenamento
- Vigia de abertura e veneziana
- Luz de LED no teto (24v)
- Luz individual de cabine
- Tomadas 220/240v (2)
- Pontos de carregamento USB (2)
- Carpete

BANHEIRO DA TRIPULAÇÃO

- Lavatório com bancada em superfície sólida de Carrara branca (acabamento brilhante)
- Espelho
- Armários de armazenamento
- Compartimento de chuveiro com bomba automática
- Exaustor
- Luz de LED no teto (24v)
- Acessórios de banheiro
- Piso de superfície sólida em Koko branco (acabamento acetinado)

BANHEIRO PRIVATIVO DO CAPITÃO

- Lavatório com bancada em superfície sólida de Carrara branca (acabamento brilhante)
- Espelho
- Armários de armazenamento
- Compartimento de chuveiro com bomba automática
- Exaustor
- Vigia com veneziana
- Luz de LED no teto (24v)
- Acessórios de banheiro
- Piso de superfície sólida em Koko branco (acabamento acetinado)

ÁREA DA TRIPULAÇÃO

- Acesso do convés de bombordo (também porta do espelho de popa com clube de praia opcional)
- Acesso à sala de máquinas
- Espaço de armazenamento, armários e armários individuais
- Dinete com mesa
- Refeitório da tripulação com micro-ondas com grelha, pia, geladeira e lixeira
- Balcão de superfície sólida em cristal de gelo (acabamento acetinado)
- Máquina de lavar e secadora separada
- Luz de LED no teto (24v)
- Piso antiderrapante

SISTEMAS DE ENERGIA E CONDUÇÃO

- Entradas de ar de alto volume
- Ventilador-exaustor da sala de máquinas com retardo de tempo eletrônico
- Silenciadores de exaustão do motor e exaustores refrigerados a água
- Bancos do motor integralmente moldado com casco para resistência e absorção de vibração
- Divisórias dianteiras e traseiras da sala de máquinas integralmente ligadas, incluindo camadas de espuma acústica
- Motores montados de forma flexível
- Extintor de incêndio automático com controle remoto
- Bombas de esgoto automáticas e manuais
- Eixos propulsores produzidos pela Marinemet
- Propulsores de 5 pás em níquel, alumínio e bronze
- Lemes balanceados de alta velocidade
- Proteção catódica para a engrenagem de popa
- Engrenagem de popa, motores, funis de tanque de combustível, etc., todos eletricamente ligados
- Iluminação da sala de máquinas
- Acesso à sala de máquinas do convés de bombordo através da área da tripulação e do convés da cabine de pilotagem
- Sistema de direção eletro-hidráulica assistida
- Controles eletrônicos do motor e da mudança de marcha
- Propulsor de proa com controles de estação dupla (Sleipner 550kgf)
- Ponto de abastecimento de água doce na sala de máquinas
- Selos autocompensadores sem gotejamento para eixo

SISTEMAS ELÉTRICOS

24 volts:

- 4 baterias de carga pesada para partida do motor
- 6 x baterias auxiliares de carga pesada
- Instalação de conexão de bateria com controle remoto na posição do leme
- Ambos os bancos de bateria são carregados por meio de um relé sensível à tensão que faz paralelo a ambos os bancos de bateria quando uma fonte de carregamento está presente
- 1 carregador de 100 A, 1 carregador/inversor de 100 A-3500 W e 1 carregador de 25 A (para a bateria do gerador).
- Interruptores de controle remoto do isolador da bateria na posição do painel do interruptor principal
- Disjuntores em todos os circuitos
- Conversores de 24v para 12v para determinados circuitos de navegação e rádio
- Sistema de isolamento galvânico
- Sistema de CCTV com câmera na cabine de pilotagem de popa e câmeras fixas na sala de máquinas (2) conectadas ao sistema Böning

220/240 volts:

- Especificação europeia: 2 geradores a diesel Onan de 40kW @ 50Hz em protetores acústicos próprios, resfriados a água e com sistemas de exaustão especialmente silenciados e com operação remota do painel de controle principal
- Especificação dos EUA: 2 geradores a diesel Onan de 40kW @ 60Hz em protetores acústicos próprios, resfriados a água e com sistemas de exaustão especialmente silenciados e com operação remota do painel de controle principal
- Tomada trifásica de cais (380v-415v/42kVa @ 50Hz) com cabo mestre Glendinning (15m/50 pés) e uma tomada monofásica de cais (220-240v / 15kVa a 50Hz). As duas tomadas de cais com transformadores de isolamento. (US Spec monofásico 2 x 100A @ 60Hz)
- Mudança de energia de terra/gerador sobre o controle operado a partir do painel de controle principal
- Sistema de verificação de polaridade
- Proteção de fuga à terra, disjuntores em todos os circuitos
- Pontos de energia (240v) em todas as cabines e áreas de estar, posição do leme e cozinha
- Pontos de barbear 240v em banheiros
- Termóstato de 3kW para água doce (2)

SISTEMA DE COMBUSTÍVEL

- Tanque de combustível principal com sistema de transferência de polimento de combustível para o tanque diário dando um total de 3.040 gal/3.650 US gal/13.818l de capacidade de combustível (tanque de combustível de proa 4.866l e tanque principal de combustível 8.008l mais tanque de combustível diário 944l)
- Funis de combustível para bombordo e estibordo
- Filtros de combustível duplex de alta capacidade/coletores de água com válvulas de comutação integradas e sensores de água conectados a alarmes na posição do leme
- Controles remotos de isolamento de combustível no armário da cabina de pilotagem para motores e geradores principais
- Medidores de combustível na posição do leme

SISTEMA DE AR CONDICIONADO

- Ciclo reverso de ar condicionado/aquecimento
- Capacidade do ventilador de 300.000 BTU com capacidade do resfriador de 216.000 BTU
- Adequado para temperaturas de até 40°C (tropical)
- instalação de desembaciamento do pára-brisa
- Tomadas em todas as áreas

SISTEMA DE ÁGUA

- Tanques de água com capacidade de 1.865l mais 205l de aquecedor de água quente
- Bomba de água automática com filtro
- Medidor de nível de água
- Funil do convés
- Disjuntor da bomba no painel do interruptor principal
- Sistema elétrico de banheiro de água doce ligado ao tanque de retenção de 720l, medidor de conteúdo e descarga elétrica de baixo ruído ao mar, com sistema de reserva de maceração, bem como sistema de descarga nas docas
- Água cinzenta para retirar água residual de pias/chuveiros, máquina(s) de lavar e lava-louças

BOMBAS DE ESGOTO

- Bombas de esgoto elétricas de controle automático/manual na sala de máquinas, área do leme, acomodação de proa, área da tripulação e armário da corrente
- Sistema de esgoto manual de alta capacidade com pontos de sucção nas mesmas áreas
- As bombas de esgoto elétricas têm controles e luzes de advertência com alarme sonoro na posição do leme

EXTINTORES/SISTEMAS DE CONTROLE DE INCÊNDIO

- Sistema automático de extintor de incêndio na sala de máquinas (com acionamento manual) e sistema de alerta na posição do leme, proporcionando desligamento automático de motores, geradores e ventiladores
- Sistema de corte de ar da sala de máquinas operado manualmente
- Extintores de incêndio operados manualmente em todas as cabines de hóspedes, cozinha, alojamentos da tripulação e flybridge

OUTROS EQUIPAMENTOS PADRÃO

- Mastro porta-bandeira
- Defensas (8)
- Espias de amarração (4)
- Kit de primeiros socorros
- Conjunto de toalhas (10 grandes, 10 de mãos)
- Colchas acolchoadas fornecidas para todas as cabines (exceto cabines da tripulação)
- Conjunto completo de copos de cristal Lucrezia (12 conjuntos com copo, copo alto e taças de vinho)
- Conjunto de louças Sous Le Soleil (10 conjuntos com prato, prato de bolo, prato de sobremesa, tigela, xícara e pires)
- Conjunto de talheres de aço inoxidável (10 conjuntos com 7 peças de talheres David Mellor “Paris”)
- Kit de ferramentas
- Croque
- Manual do proprietário e manual do motor
- Porta-documentos do navio
- Tampas de malha preta para pára-brisas
- Dynamat aplicado nos seguintes locais
- Divisórias da sala de máquinas de popa da tripulação
- Convés da tripulação

- Área do convés principal do proprietário de proa/convés da área de jantar

ACABAMENTOS

- Decks de teca em todas as áreas externas do convés (incluindo flybridge)
- Piso de madeira (tábua com ranhura em V) para cozinha e casa do leme como padrão (casa do leme em carvalho Newport como padrão)
- Móveis nas opções de Carvalho Alba, Carvalho Rovere com acabamento lacado acetinado como padrão. Carvalho de prata ou Nogueira com acabamentos acetinados ou laca brilhante disponíveis como uma opção
- Pisos de mármore, quartzo ou granito em todas as suítes de banheiro nas acomodações dos hóspedes (incluindo toalete)
- Lavatórios de superfície sólida termoformados e bancadas em todas as suítes e toalete
- Bancada da cozinha em granito ou quartzo como padrão (algumas opções têm premiums adicionais)
- Escolha de tapetes e tecidos de alta qualidade de uma ampla variedade
- Cortinas, persianas ou protetores solares em todas as janelas e vigias (exceto portas pantográficas e casa do leme)
- As cabines da tripulação têm carpete, os banheiros da tripulação têm piso de superfície sólida e bancadas
- Piso antiderrapante no refeitório da tripulação e passagem

Y85

O Y85 é um triunfo de design contemporâneo. A silhueta esguia e elegante abriga um habitáculo interior que redefine o referencial da vida moderna. A flybridge oferece um convite irresistível para entretenimento com uma ampla área de refeições oposta a um bar totalmente equipado, ainda complementado por um vasto solário à popa. Um vasto convés principal num único nível oferece amplo espaço para entretenimento com disposição flexível de uma cozinha. Três áreas para sentar separadas garantem a maior privacidade aos convidados e a tripulação pode deslocar-se discretamente pelo iate. Com motores duplos MAN V12 propulsionando-a até uma velocidade máxima de 32 nós, a embarcação voa passando pelas embarcações contemporâneas sem olhar para trás. Impossível não reparar, o novíssimo Y85 é sem sombra de dúvida um Princess.

Na coberta, é possível instalar até oito convidados em quatro cabinas totalmente equipadas e com casa de banho privativa. A meio-navio, o camarote principal a toda a largura da embarcação é um campeão de design espacial, enquanto a cabina VIP com casa de banho privativa, na proa, inclui uma cama de casal de grande dimensão e um quarto de vestir. Além disso, uma cabina dupla e uma cabina individual (transformável em dupla) completam a espaçosa acomodação.

FAÇA UMA VISITA AO Y85

EXPERIMENTE O Y85

Y85

ESPECIFICAÇÃO

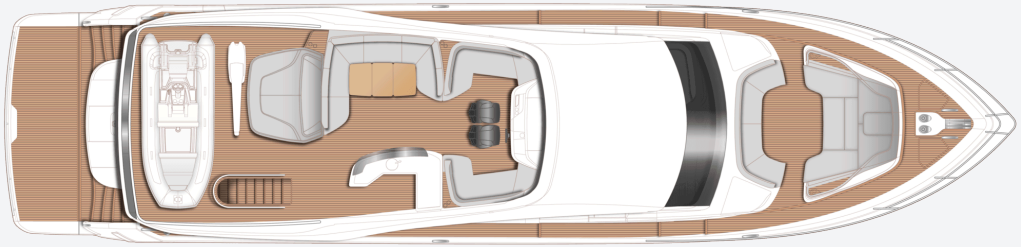

Y85 Disposição do Flybridge

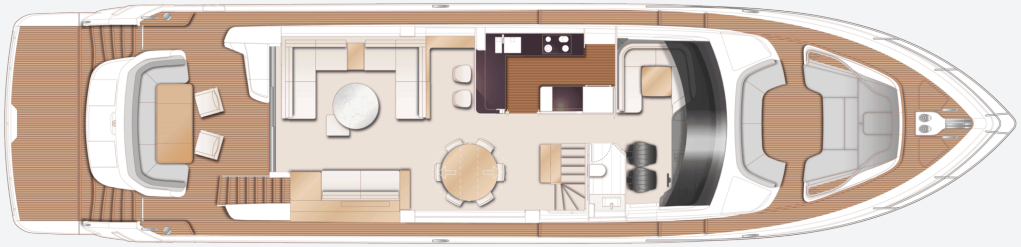

Y85 Disposição do convés principal

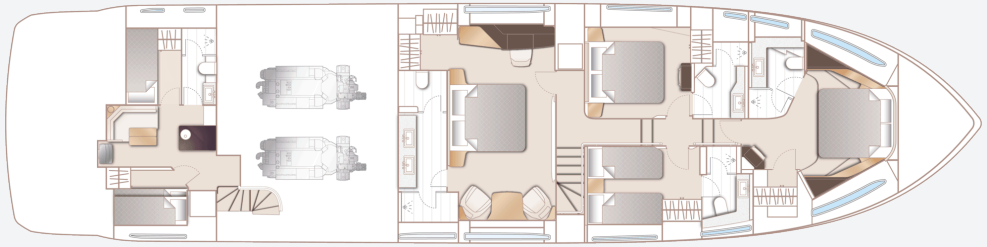

Y85 Disposição do convés inferior

DIMENSÕES PRINCIPAIS	
Comprimento total (incl. púlpito)	86 pés 0 pol (26,2m)
Comprimento total (excl. púlpito)	84 pés 6 pol (25,75m)
Boca	20 pés 8 pol (6,03m)
Calado	5 pés 9,5 pol (1,77m)
Deslocamento	78.000kg (171.961lbs)*
Capacidade de combustível	2.420 gal/2.905 gal EUA/11.000 litros
Capacidade de água (excl. aquecedor)	285 gal/342 gal EUA/1.295 litros

MOTORES	
MAN V12 Duplo (2 x 1.900mhp)	Velocidade: 30-32 nós†

ESPECIFICAÇÃO COMPLETA

ACESSÓRIOS DO CONVÉS

- Plataforma do espelho de popa, convés de cabine de pilotagem, flybridge, escada do flybridge, conveses laterais e de passagem de proa em teca
- Guinchos de âncora hidráulicos reversíveis com controles no convés de proa, leme principal e flybridge
- Rolo de haste de proa com lançamento e recuperação de âncora automático
- Sistema de âncora dupla que incorpora uma âncora de garra galvanizada primária de 80 kg com 100m de corrente galvanizada de 14mm e uma âncora de garra galvanizada secundária de 50kg com 70m de corrente galvanizada de 14mm
- Guinchos de amarração de popa elétricos duplos
- Acesso da escotilha do convés ao armário da corrente
- Armário de estiva de corda de proa
- Lavagem do convés/âncora de água doce (com tomadas no convés de proa e de popa)
- Fairleads de proa e popa de aço inoxidável
- Ganchos de mola de aço inoxidável na proa e popa (2 pares)
- Púlpito e guarda-mancebo de aço inoxidável
- Corrimãos do teto e do flybridge de aço inoxidável
- Escotilha de escape do convés de proa
- Área de estar em forma de U do convés de proa
- Área para banhos de sol do convés de proa com apoios de cabeça ajustáveis integrados e armário
- Dois armários de teto para armazenamento de defensas, cordas e almofadas
- Faixa de fricção de PVC com inserção de aço inoxidável
- Iluminação de LED do nível de convés
- Conjunto completo de luzes de navegação IMCO
- Farol de condução
- Holofote de feixe duplo com controles remotos de estação dupla
- Megafone
- Faróis de ancoragem de popa
- Duas buzinas elétricas
- Funis de combustível e água

CABINE DE PILOTAGEM E PLATAFORMA PARA BANHO

- Auto-drenante
- Assento estofado em forma de U
- Mesa de jantar de teca retrátil
- Iluminação de LED no teto e no nível do convés
- Corrimãos de aço inoxidável
- Passarela telescópica de 4,4 m com controle remoto com corrimãos retráteis
- Portas pantográficas à prova d'água que dão acesso direto do convés de estibordo e espelho de popa para a cabine da tripulação/sala de máquinas
- Armários de armazenamento de cordas
- Armário contendo válvulas de combustível remotas, bomba de esgoto manual com caixa de válvulas e controles manuais para extintores de incêndio automáticos
- Escada integral para o flybridge com degraus de teca

- Portas duplas do espelho de popa que conduzem à plataforma para banho
- Plataforma de banho de elevar/abaixar eletro-hidráulica (550 kg SWL) em teca
- Escada de banho retrátil (manual) na lateral da plataforma hidráulica
- Acesso do espelho de popa à lazarette
- Degraus do espelho de popa para acessar a popa a partir da plataforma de banho quando estiver em posição abaixada
- Sistema de calço de bote
- Chuveiro quente e frio do espelho de popa
- Tomadas de cais de 220/240v
- Capa de lona da cabine de pilotagem

FLYBRIDGE

- Console de instrumentos com duas estações de controle e tela em LED que incorpora instrumentos do motor, medidores de combustível, alarmes e indicador de posição do leme (consultar a posição do leme inferior)
- Assentos de leme duplos ajustáveis
- Assentos em forma de L voltados para a proa e a estibordo
- Assento grande estofado em forma de U
- Bar com churrasqueira dupla, pia, geladeira com gavetas, lixeira e armazenamento
- Solário de popa com armazenamento embaixo
- Sistema de som Naim Uniti Atom com alto-falantes à prova d'água (2)
- Escotilha de visão clara para a cabine de pilotagem da popa
- Telas defletoras de vento
- Corrimãos de aço inoxidável com balaustrada de vidro e cobertura de teca para o convés de popa do flybridge
- Estiva da balsa salva-vidas
- Iluminação de LED do nível de convés
- Arco de radar GRP
- Duas antenas de chicote para VHF R/T e rádio
- Capas de console e assento
- Guindaste opcional (550 kg SWL)
- Capota rígida GRP opcional com/sem seção de abertura com veneziana giratória elétrica ou painéis de vidro (ou capota dobrável opcional com operação eletro-hidráulica)

CASA DO LEME

- Assentos do leme estofados em couro com ajuste elétrico para a frente e para trás para o timoneiro
- Assento do navegador estofado em couro com ajuste manual para frente e para trás
- Área com assento em forma de U para bombordo com mesa
- Console de instrumentos com tela em LED que incorpora instrumentos do motor, medidores de combustível, alarmes e indicador de posição do leme
- Instrumentos e controles de estação dupla no flybridge e nas posições do leme inferior:
  - sistema de direção eletro-hidráulica assistida
  - volante ajustável
  - bússola magnética de alta velocidade
  - controles eletrônicos do motor
  - controles de flap com indicadores
  - controle do propulsor de proa
  - controle remoto de guincho da âncora hidráulica
  - radar colorido (com scanner) e GPS/plotter cartográfico (dois monitores no leme inferior)
  - piloto automático
  - registro de velocidade e distância
  - ecobatímetro com alarme
  - VHF com DSC R/T com interfone
  - holofote com controle remoto
  - botão da buzina
- Interfone para o flybridge

- Buzina de nevoeiro automática com megafone
- Armazenamento de mapas
- Porta-bebidas
- Tela de vidro temperado (claro para visão noturna) com sistema de desembaçamento do pára-brisa
- Limpadores de para-brisa com lavagem de água doce
- Protetores solares de malha preta
- Controles da bomba de esgota com avisos visuais de funcionamento da bomba
- Painel de controle elétrico de 24v e 240v
- Interruptores de controle do farol de condução, do leme e da luz de navegação
- Pontos de carregamento USB (2)
- Luz de LED no teto (24v) e iluminação noturna
- Porta pantográfica do timoneiro para o convés de estibordo
- Janela elétrica para bombordo
- Piso de madeira (tábuas com ranhura em V)

SALÃO

- Sofás duplos em forma de L para bombordo com armazenamento abaixo
- Mesa de centro
- Pufe Bruton
- Sofá para estibordo
- Unidades de armazenamento
- TV UHD de LED de 55” que sobe e desce
- Sistema de som Naim Uniti Atom com alto-falantes montados no teto (4)
- Porta deslizante com estrutura tripla de aço inoxidável para a popa da cabine de pilotagem
- Persianas transparentes elétricas para janelas externas
- Cortinas manuais em trilha para as portas
- LED no teto e luz oculta (24v)
- Carpete

ÁREA DE JANTAR

- Mesa de jantar expansível
- Cadeiras de jantar (8)
- Móvel com estante para livros e armazenamento de garrafas e copos
- Geladeira
- Janela panorâmica de altura total
- Persianas transparentes elétricas para janelas de estibordo de proa
- Cortinas manuais em trilha para as portas panorâmicas
- LED no teto e luz oculta (24v)
- Escada para as acomodações inferiores
- Toalete
- Carpete

COZINHA

- Bancadas da unidade da cozinha nas opções de granito ou quartzo
- Layout de bar aberto/unidade para servir com tela elétrica alimentada para envolver totalmente a cozinha e a porta deslizante
- Fogão de indução de 4 bocas
- Exaustor
- Combinação de forno de convecção/micro-ondas com grelha
- Pias duplas de aço inoxidável com torneira com misturador
- Tábua de cortar
- Geladeira/freezer de altura total
- Máquina de lavar louça
- Máquina de gelo
- Lixeira
- Armários e gavetas de armazenamento
- Persianas elétricas para janela
- Porta pantográfica para o convés de bombordo
- LED no teto e iluminação de tarefa (24v)
- Tomadas 220/240v (4)
- Piso de madeira (tábuas com ranhura em V)

ACOMODAÇÃO

- Todas as cabines e banheiros possuem vigias de abertura e ar-condicionado
- Todas as cabines possuem pontos de energia 220/240v
- Todos os banheiros possuem privadas elétricas de água doce e tomadas para barbeador de 240v

CAMAROTE DO PROPRIETÁRIO

- Cama de casal grande com gavetas abaixo
- Duas cabeceiras
- Closet com guarda-roupas e armazenamento
- Cofre embutido
- Penteadeira com cadeira (funciona como cadeira de jantar adicional)
- Espelho
- Mesa de apoio com assentos nos dois lados
- Armários e gavetas
- TV UHD de LED de 55”
- Sistema de som Naim Uniti Atom com alto-falantes (2) e subwoofer
- Persianas romanas elétricas e persianas manuais transparentes nas janelas do casco
- Janelas panorâmicas incluindo vigias de abertura
- LED no teto e luz oculta (24v)
- Luzes individuais de cabine
- Tomadas 220/240v (2)
- Pontos de carregamento USB (2)
- Carpete

BANHEIRO PRIVATIVO

- Lavatórios duplos com bancada em mármore/granito/quartzo
- Espelho
- Armários de armazenamento
- Compartimento separado com privada e opção de bidê
- Compartimento de chuveiro com bomba automática
- Exaustor
- Toalheiro aquecido
- Janela com vigia de abertura
- Veneziana de tensão manual
- LED no teto e luz oculta (24v)
- Acessórios de banheiro
- Mármore/granito/quartzo para o piso e divisórias especificadas

CAMAROTE DE PROA

- Cama de casal grande com gavetas abaixo
- Closet com prateleiras
- Penteadeira com banco
- Espelho
- Armários de armazenamento
- TV HD de LED de 32″
- Reprodutor de CD/DVD Bluray conectado ao sistema de som Naim Uniti Atom emparelhado com alto-falantes montados no teto (2)
- Janelas com vigias de abertura
- Persianas romanas elétricas
- Escotilha de convés
- LED no teto e luz oculta (24v)
- Luzes individuais de cabine
- Tomadas 220/240v (2)
- Pontos de carregamento USB (2)
- Carpete

BANHEIRO PRIVATIVO

- Lavatório com bancada em mármore/granito/quartzo
- Espelho
- Armários de armazenamento
- Compartimento de chuveiro com bomba automática

- Exaustor
- Janela com vigia de abertura
- Veneziana de tensão manual
- LED no teto e luz oculta (24v)
- Acessórios de banheiro
- Mármore/granito/quartzo para o piso e divisórias especificadas

CABINE DE HÓSPEDES A ESTIBORDO

- Duas camas de solteiro com gavetas abaixo (com opção de conversão para cama de casal)
- Cabeceira
- Guarda-roupa com prateleiras
- Espelho
- Armários de armazenamento
- Janela com vigias de abertura
- Persianas romanas elétricas
- LED no teto e luz oculta (24v)
- Luzes individuais de cabine
- Tomadas 220/240v (2)
- Pontos de carregamento USB (2)
- Carpete

BANHEIRO PRIVATIVO

- Lavatório com bancada em mármore/granito/quartzo
- Espelho
- Armários de armazenamento
- Compartimento de chuveiro com bomba automática
- Exaustor
- Janela com vigias de abertura
- Veneziana de tensão manual
- LED no teto e luz oculta (24v)
- Acessórios de banheiro
- Piso de mármore/granito/quartzo

CABINE DE HÓSPEDES A BOMBORDO

- Cama de casal grande com gavetas
- Duas cabeceiras
- Penteadeira com banco
- Guarda-roupa com prateleiras
- Espelho
- Armários de armazenamento
- Janela com vigias de abertura
- Persianas romanas elétricas
- LED no teto e luz oculta (24v)
- Luzes individuais de cabine
- Tomadas 220/240v (2)
- Pontos de carregamento USB (2)
- Carpete

BANHEIRO PRIVATIVO

- Lavatório com bancada em mármore/granito/quartzo
- Espelho
- Armários de armazenamento
- Compartimento de chuveiro com bomba automática
- Exaustor
- Janela com vigias de abertura
- Veneziana de tensão manual
- LED no teto e luz oculta (24v)
- Acessórios de banheiro
- Piso de mármore/granito/quartzo

ALOJAMENTOS DA TRIPULAÇÃO

- Todos os móveis da tripulação do convés inferior são em acabamento branco, com bancadas e pisos de banheiro de superfície sólida branca

CABINE DO CAPITÃO

- cama de solteiro com armazenamento abaixo (opção de beliche adicional acima)
- Guarda-roupa com prateleira
- Espelho
- Armários de armazenamento
- Vigia de abertura e veneziana
- Luz de LED no teto (24v)
- Luz individual de cabine
- Tomadas 220/240v (2)
- Pontos de carregamento USB (2)
- Carpete

CABINE DA TRIPULAÇÃO

- Duas camas de solteiro com armazenamento abaixo
- Guarda-roupa com prateleira
- Espelho
- Armários de armazenamento
- Vigia de abertura e veneziana
- Luz de LED no teto (24v)
- Luz individual de cabine
- Tomadas 220/240v (2)
- Pontos de carregamento USB (2)
- Carpete

BANHEIRO DA TRIPULAÇÃO

- Lavatório com bancada de superfície sólida
- Espelho
- Armários de armazenamento
- Compartimento de chuveiro com bomba automática
- Exaustor
- Luz de LED no teto (24v)
- Acessórios de banheiro
- Piso de superfície sólida

ÁREA DA TRIPULAÇÃO

- Acesso pela porta do espelho de popa e convés de estibordo
- Acesso à sala de máquinas
- Espaço de armazenamento, armários e armários individuais
- Sofá do dinete com mesa retrátil
- Refeitório da tripulação com micro-ondas, pia, geladeira e lixeira
- Bancada de superfície sólida termofarmada
- Máquina de lavar e secadora separada
- Luz de LED no teto (24v)
- Piso de segurança antiderrapante

SISTEMAS DE ENERGIA E CONDUÇÃO

- Sala de máquinas à prova de som
- Entradas de ar de alto volume
- Ventilador-exaustor da sala de máquinas com retardo de tempo eletrônico
- Silenciadores de exaustão do motor e exaustores refrigerados a água
- Bancos do motor integralmente moldado com casco para resistência e absorção de vibração
- Divisórias dianteiras e traseiras da sala de máquinas integralmente ligadas
- Motores montados de forma flexível
- Extintor de incêndio automático com controle remoto
- Bombas de esgoto automáticas e manuais
- Eixos propulsores da Marinemet
- Propulsores de 5 pás em níquel, alumínio e bronze
- Lemes balanceados de alta velocidade
- Proteção catódica para a engrenagem de popa
- Engrenagem de popa, motores, funis de tanque de combustível, etc., todos eletricamente ligados
- Iluminação da sala de máquinas
- Acesso à sala de máquinas pela área da tripulação e pelo convés de estibordo e espelho

de popa pela área da tripulação
- Sistema de direção eletro-hidráulica assistida
- Flaps com indicadores
- Controles eletrônicos do motor e da mudança de marcha
- Propulsor de proa com controles de estação dupla (340 kg/749 lbf)
- Ponto de abastecimento de água doce na sala de máquinas
- Selos autocompensadores sem gotejamento para eixo

SISTEMAS ELÉTRICOS

24 volts:
- 2 baterias de carga pesada para partida do motor e operação do molinete
- 6 baterias auxiliares de carga pesada
- Instalação de conexão de bateria com controle remoto na posição do leme
- Ambos os bancos de bateria são carregados por meio de um relé sensível à tensão que faz paralelo a ambos os bancos de bateria quando uma fonte de carregamento está presente
- 2 carregadores de 80 A de bateria de 24 V
- Interruptores principais remotos da bateria com interruptor de controle no painel do interruptor principal
- Disjuntores em todos os circuitos
- Dropper de tensão de 12v para determinados circuitos de navegação e rádio

220/240 volts:
- Gerador de 27kW em próprio escudo acústico com exaustão refrigerada a água e especialmente silenciada
- 2 tomadas de cais de 63 A
- Interruptor de mudança de gerador/energia de terra
- Sistema de verificação de polaridade
- Proteção de fuga à terra
- Disjuntores em todos os circuitos
- Pontos de energia (240v) em: camarote do proprietário, cabines de hóspedes, cozinha e área do salão
- Pontos para barbear em todos os banheiros

SISTEMA DE COMBUSTÍVEL
- A capacidade total de combustível é 2.420 gal/2.905 US gal/11.000l, constituindo o tanque principal de 8.100l e 2 tanques diários de 1.450l
- Sistema de transferência de polimento de combustível para os tanques diários com sensores de água e vácuo conectados a alarmes nos dois lemes
- Funis de combustível para bombordo e estibordo
- Filtros de combustível duplex de alta capacidade/coletores de água com válvulas de comutação integradas e sensores de água conectados a alarmes nas duas posições do leme
- Controles remotos de isolamento de combustível no armário da cabina de pilotagem para motores e geradores principais
- Medidores de combustível de estação dupla nos consoles do leme com medidor visual mecânico adicional de backup instalado no tanque de combustível principal

SISTEMA DE ÁGUA
- Tanques de água totalizando 285 gal/342 US gal/1.295l mais 45 gal/54 US gal/205l no aquecedor de água
- Termostato de 240v
- Bomba de água automática com filtro
- Disjuntor principal no painel do interruptor
- Medidor de nível de água
- Funil do convés

- Sistema elétrico de banheiro de água doce ligado ao tanque de retenção de 132 gal/158 Us gal/600l, medidor de conteúdo e descarga elétrica de baixo ruído ao mar, com sistema de reserva de maceração, bem como sistema de descarga nas docas

AR CONDICIONADO

- Ciclo reverso de ar condicionado/aquecimento (capacidade do ventilador de 204.000 BTU com capacidade do resfriador de 144.000 BTU) adequado para temperaturas de até 40°C (tropical) é instalado como padrão, incorporando um recurso de desembaciamento do pára-brisa.
- O gerador padrão é adequado

EXTINTORES DE INCÊNDIO

- Extintores de incêndio de acionamento automático/manual na sala de máquinas com sistema de alerta em ambas as posições do leme e incorporando sistema de fechamento de ventilação do motor
- Extintores de incêndio operados manualmente (9) no camarote do proprietário, na cabine dianteira, nas cabines de hóspedes a bombordo e estibordo, cabines da tripulação (2), refeitório da tripulação, cozinha e casa do leme

BOMBAS DE ESGOTO

- Bombas de esgoto elétricas de controle automático/manual na sala de máquinas (2), área do leme, acomodação de proa (8 no total)
- Bomba de esgoto manual de alta capacidade com sistemas de válvula e pontos de sucção nas mesmas áreas
- As bombas de esgoto elétricas têm controles e luzes de advertência na posição do leme e luz de advertência com alarme sonoro no leme do flybridge

OUTROS EQUIPAMENTOS PADRÃO

- Mastro porta-bandeira
- Defensas (8)
- Espias de amarração (4)
- Croque
- Kit de primeiros socorros
- Kit de ferramentas
- Manual do proprietário e manual do motor
- Colchas acolchoadas fornecidas para todas as cabines (exceto cabines da tripulação)
- Conjunto de toalhas (8 grandes, 8 de mãos)
- Conjunto completo de taças de cristal Lucrezia (8 conjuntos com copo, copo alto e taças de vinho)
- Conjunto de louças Sous Le Soleil (8 conjuntos com prato, prato de bolo, prato de sobremesa, tigela, xícara e pires)
- Conjunto de talheres de aço inoxidável (8 conjuntos com 7 peças de talheres David Mellor “Paris”)
- Porta-documentos do navio
- Alça reserva do guincho da âncora

ACABAMENTOS

- Conveses de teca para a plataforma do espelho de popa, convés da cabine de pilotagem, degraus para conveses laterais, conveses laterais e passagem do convés de proa, degraus para o flybridge e flybridge
- Piso de madeira (tábuas com ranhura em V) na cozinha e leme
- Móveis nas opções de Carvalho Alba ou Carvalho Rovere com acabamento acetinado. Carvalho de prata ou Nogueira com acabamentos acetinados ou lacados brilhantes disponíveis como opções.
- Pisos de mármore/granito/quartzo em todos os

banheiros das suítes
- Bancada de mármore/granito/quartzo em todos os banheiros
- Bancada da cozinha em granito/quartzo
- Escolha de tapetes e tecidos de alta qualidade de uma ampla variedade
- Cortinas, persianas ou protetores solares em todas as janelas e vigias
- As cabines da tripulação têm carpetes
- O piso do banheiro da tripulação é de superfície sólida com com bancadas de superfície sólida brancas
- Piso antiderrapante no refeitório da tripulação

Y78

O Y78 inclui o mais recente design exterior da Princess, assim como os mais modernos materiais para interiores e acabamentos. A disposição flexível do convés inclui um convés de proa de passagem com lugares sentados em forma de U e área para banhos de sol, ao passo que a flybridge de popa tem espaço para mobiliário independente ou pode receber um guincho e um sistema de lançamento na água.

A luz natural flui para o convés principal através de linhas de janelas panorâmicas e uma janela única a toda a altura a bombordo, tornando a área de refeições independente num sítio espetacular para entretenimento. Para vante na coberta, as três cabinas para os convidados têm casa de banho privativa, ao passo que uma escada dedicada conduz ao camarote do proprietário a meio-navio, através de uma área de receção privada.

FAÇA UMA VISITA AO Y78

Y78

ESPECIFICAÇÃO

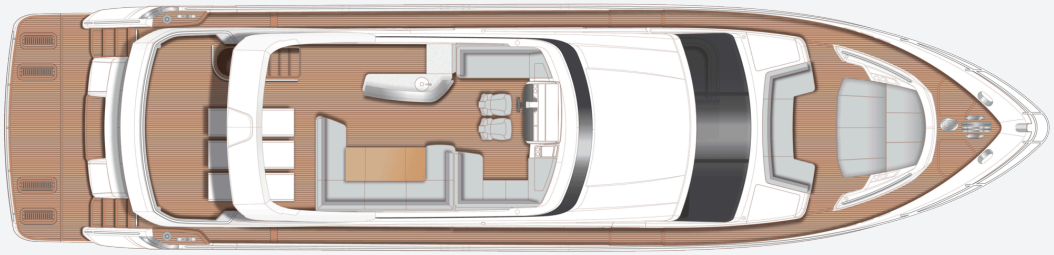

Y78 Disposição do Flybridge

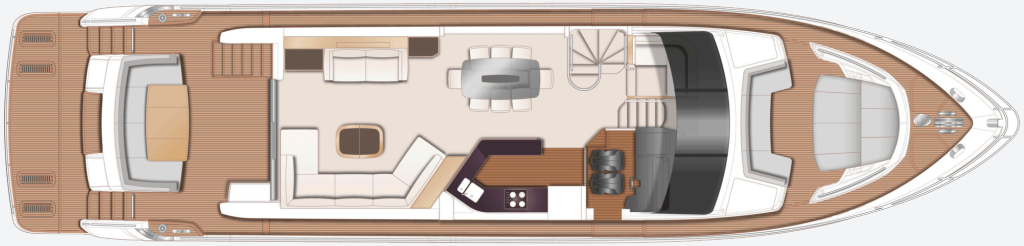

Y78 Disposição do convés principal

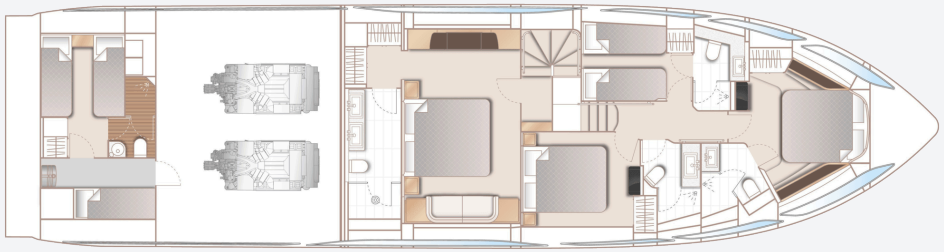

Y78 Disposição do convés inferior

DIMENSÕES PRINCIPAIS	
Comprimento total (incl. púlpito)	80 pés 9 pol (24,67m)
Comprimento total (excl. púlpito)	79 pés 7 pol (24,25m)
Boca	18 pés 11 pol (5,76m)
Calado	5 pés 8 pol (1,72m)
Deslocamento	54.085kg (119.237lbs)*
Capacidade de combustível	1.320 gal/1.585 gal EUA/6.000 litros
Capacidade de água (excl. aquecedor)	235 gal/304 gal EUA/1.150 litros

MOTORES	
MAN V12 Duplo (2 x 1.800mhp)	Velocidade: 34-36 nós†

ESPECIFICAÇÃO COMPLETA

ACESSÓRIOS DO CONVÉS

- Plataforma do espelho de popa, convés da cabine de pilotagem, flybridge, escada do flybridge e degraus dos conveses laterais em teca.
- Molinete Lewmar V6 24v DC
- Rolo de haste de proa com lançamento e recuperação de âncora automático
- Âncora Delta de 50 kg/110 lbs com recolhimento automático com 100 m de corrente
- Guinchos de amarração de popa elétricos duplos
- Acesso da escotilha do convés ao armário da corrente
- Armário de estiva de corda de proa
- Lavagem do convés/âncora de água doce (com tomadas no convés de proa e de popa)
- Fairleads de proa e popa de aço inoxidável
- Ganchos de mola de aço inoxidável na proa e popa (2 pares)
- Púlpito e guarda-mancebo de aço inoxidável
- Corrimãos do teto e do flybridge de aço inoxidável
- Escotilha de escape do convés de proa
- Área de estar em forma de U do convés de proa
- Área para banhos de sol do convés de proa com apoios de cabeça ajustáveis integrados e armazenamento
- Dois armários de teto para armazenamento de defensas, cordas e almofadas
- Faixa de fricção de PVC com inserção de aço inoxidável
- Iluminação de LED do nível de convés
- Conjunto completo de luzes de navegação IMCO
- Farol de condução
- Holofote de feixe duplo com controles remotos de estação dupla
- Faróis de ancoragem de popa
- Duas buzinas elétricas
- Funis de combustível e água

CABINE DE PILOTAGEM E PLATAFORMA PARA BANHO

- Auto-drenante
- Assento estofado em forma de U
- Mesa de jantar de teca retrátil
- Iluminação de LED no teto e no nível do convés
- Corrimãos de aço inoxidável
- Passarela telescópica de 4,0 m com controle remoto com corrimãos retráteis
- Porta com dobradiças pantográficas à prova d'água dando acesso direto da plataforma para banho à cabine da tripulação/área de serviço/sala de máquinas
- Escotilha com suporte de gás travável para a sala de máquinas
- Estiva de estiva da balsa salva-vidas
- Armários de armazenamento de cordas
- Armário contendo válvulas de combustível remotas, bomba de esgoto manual com caixa de válvulas e controles manuais para extintores de incêndio automáticos
- Escada integral para o flybridge com degraus de teca

- Portas duplas do espelho de popa que conduzem à plataforma para banho
- Plataforma de banho de elevar/abaixar eletro-hidráulica (550 kg SWL) em teca
- Escada de banho retrátil (manual) na lateral da plataforma hidráulica
- Assento para nadar da plataforma do espelho de popa em teca
- Acesso do espelho de popa à lazarette
- Degraus do espelho de popa para acessar a popa a partir da plataforma de banho quando estiver em posição abaixada
- Sistema de calço de bote
- Chuveiro quente e frio do espelho de popa
- Tomada de cais de 220/240v
- Capa de lona da cabine de pilotagem

FLYBRIDGE

- Console de instrumentos com duas estações de controle e tela em LED que incorpora instrumentos do motor, medidores de combustível, alarmes e indicador de posição do leme (consultar a posição do leme inferior)
- Direção eletro-hidráulica assistida com volante ajustável
- Dois assentos de leme ajustáveis com acolchoado de favo de mel e painéis de contraste
- Assento/protetor solar a bombordo
- Assentos em forma de L voltados para a proa e a estibordo (se transforma em protetor solar)
- Assento grande estofado em forma de U
- Mesa retrátil de teca
- Bar com churrasqueira, pia, geladeira com gavetas, lixeira e armazenamento
- Solário de popa com armazenamento embaixo
- Sistema de som Naim Uniti Atom com alto-falantes à prova d'água (2)
- Escotilha de visão clara para a cabine de pilotagem da popa
- Telas defletoras de vento
- Corrimãos de aço inoxidável com balaustrada de vidro e cobertura parcial de teca para o convés de popa do flybridge
- Iluminação de LED do nível de convés
- Arco de radar GRP
- Duas antenas de chicote para VHF R/T e rádio
- Capas de console e assento
- Guindaste opcional (450 kg SWL)
- Capota rígida GRP opcional com/sem seção de abertura elétrica (ou capota dobrável opcional com operação eletro-hidráulica)

POSIÇÃO DO LEME

- Dois assentos do leme estofados em couro com acolchoado em favo de mel, revestimento de contraste e ajuste dianteiro/traseiro para o timoneiro. Logotipo Y no assento do timão externo
- Console de instrumentos com tela em LED que incorpora instrumentos do motor, medidores de combustível, alarmes e indicador de posição do leme
- Instrumentos e controles de estação dupla no flybridge e nas posições do leme inferior:
  - sistema de direção eletro-hidráulica assistida
  - volante ajustável
  - bússola magnética de alta velocidade
  - controles eletrônicos do motor
  - controles de flap com indicadores
  - controle do propulsor de proa
  - controle remoto do guincho da âncora elétrica
  - radar colorido (com scanner) e GPS/plotter cartográfico (dois monitores no leme inferior)
  - piloto automático
  - registro de velocidade e distância
  - ecobatímetro com alarme
  - VHF com DSC R/T com interfone
  - holofote com controle remoto

- botão da buzina
- interfone para o flybridge
- Buzina de nevoeiro automática com megafone
- Mesa de navegação
- Porta-bebidas
- Tela de vidro temperado (claro para visão noturna) com sistema de desembaçamento do pára-brisa
- Limpadores de para-brisa com lavagem de água doce
- Tampas de malha preta para pára-brisas
- Controles da bomba de esgota com avisos visuais de funcionamento da bomba
- Painel de controle elétrico de 24v e 240v
- Interruptores de controle do farol de condução, do leme e da luz de navegação
- Ponto de carregamento USB
- Luz de LED no teto (24v) e iluminação noturna
- Porta pantográfica do timoneiro para o convés de estibordo
- Piso de madeira (tábuas com ranhura em V)

SALÃO

- Sofá em forma de U
- Mesa de centro
- Sofá de dois lugares para bombordo
- Aparador com armazenamento de garrafas e copos
- Geladeira
- TV UHD de LED de 55” que sobe e desce com reprodutor de Blu-ray
- Sistema de som Naim Uniti Star conectado aos alto-falantes Focal 100 ICW6 (2) com subwoofer Focal Cub Evo
- Ethernet onboard e internet 4G.
- Porta deslizante com estrutura tripla de aço inoxidável para a popa da cabine de pilotagem
- Persianas romanas ou cortinas em todas as janelas e portas
- LED no teto e luz oculta (24v)
- Carpete

ÁREA DE JANTAR

- Mesa de jantar de vidro
- Cadeiras de jantar (8)
- Janela panorâmica de altura total
- Sofá em forma de L oposto à área do leme
- Janela elétrica para bombordo
- Persianas romanas ou cortinas em todas as janelas
- LED no teto e luz oculta (24v)
- Escada de acesso para as acomodações inferiores
- Escada de acesso separada para o camarote principal
- Carpete

COZINHA

- Bancadas da cozinha nas opções de granito ou quartzo
- Fogão de cerâmica de 4 bocas
- Exaustor
- Combinação de forno de convecção com grelha/micro-ondas
- Pias duplas de aço inoxidável com torneira com misturador
- Tábua de cortar
- Geladeira/freezer de altura total
- Máquina de gelo
- Máquina de lavar louça
- Lixeira
- Armários e gavetas de armazenamento
- Veneziana de tensão manual para a janela
- Divisória deslizante operada eletricamente
- LED no teto e iluminação de tarefa (24v)
- Tomadas 220/240v (4)
- Piso de madeira (tábuas)

ACOMODAÇÃO

- Todas as cabines e banheiros possuem vigias de abertura e ar-condicionado
- Todas as cabines possuem pontos de energia 220/240v
- Todos os banheiros possuem privadas elétricas de água doce e tomadas para barbeador de 240v

SAGUÃO DO CAMAROTE DO PROPRIETÁRIO

- Escada de acesso para o camarote principal
- Janela panorâmica
- Veneziana de tensão manual
- LED no teto e luz oculta (24v)
- Carpete

CAMAROTE DO PROPRIETÁRIO

- Cama de casal grande com gavetas abaixo
- Duas cabeceiras
- Closet com guarda-roupas e armazenamento
- Cofre embutido
- Penteadeira com cadeira
- Espelho
- Sofá
- TV UHD de LED de 43” com reprodutor de Blu-ray
- Armários e gavetas
- Sistema de som Naim Uniti Star conectado aos alto-falantes Focal 100 ICW6 (2) com subwoofer Focal Cub Evo
- Janelas panorâmicas incluindo vigias de abertura
- Venezianas de tensão manual
- LED no teto e luz oculta (24v)
- Luzes individuais de cabine
- Tomadas 220/240v (2)
- Ponto de carregamento USB
- Carpete

BANHEIRO PRIVATIVO

- Lavatórios duplos com bancada de superfície sólida
- Espelho
- Armários de armazenamento
- Compartimento de chuveiro com bomba automática
- Exaustor
- Janela com vigia de abertura
- Veneziana de tensão manual
- LED no teto e luz oculta (24v)
- Acessórios de banheiro
- Piso de superfície sólida

CAMAROTE DE PROA

- Cama de casal grande com gavetas abaixo
- Guarda-roupa com prateleiras
- Penteadeira com banco
- Espelho
- Armários de armazenamento
- Sistema de som Naim Uniti Star conectado aos alto-falantes Focal 100 ICW6 (2)
- Janelas com vigias de abertura
- Venezianas de tensão manual
- Escotilha de convés
- LED no teto e luz oculta (24v)
- Luzes individuais de cabine
- Tomadas 220/240v (2)
- Ponto de carregamento USB
- Carpete

BANHEIRO PRIVATIVO

- Lavatório com bancada de superfície sólida
- Espelho
- Armários de armazenamento
- Compartimento de chuveiro com bomba automática
- Exaustor
- Janela com vigia de abertura
- Veneziana de tensão manual

- LED no teto e luz oculta (24v)
- Acessórios de banheiro
- Piso de superfície sólida

CABINE DE HÓSPEDES A BOMBORDO

- Duas camas de solteiro com gavetas abaixo (com opção de conversão para cama de casal)
- Cabeceira
- Guarda-roupa com prateleiras
- Espelho
- Armários de armazenamento
- Janelas com vigias de abertura
- Venezianas de tensão manual
- LED no teto e luz oculta (24v)
- Luzes individuais de cabine
- Tomadas 220/240v (2)
- Ponto de carregamento USB
- Carpete

BANHEIRO PRIVATIVO

- Lavatório com bancada de superfície sólida
- Espelho
- Armários de armazenamento
- Compartimento de chuveiro com bomba automática
- Exaustor
- Janela com vigia de abertura
- Veneziana de tensão manual
- LED no teto e luz oculta (24v)
- Acessórios de banheiro
- Piso de superfície sólida

CABINE DE HÓSPEDES A ESTIBORDO

- Cama de casal grande com gavetas abaixo (com a opção de duas camas de solteiro que deslizam para formar uma de casal, conforme necessário)
- Duas cabeceiras
- Guarda-roupa com prateleiras
- Penteadeira com banco
- Espelho
- Armários de armazenamento
- Janelas com vigias de abertura
- Venezianas de tensão manual
- LED no teto e luz oculta (24v)
- Luzes individuais de cabine
- Tomadas 220/240v (2)
- Ponto de carregamento USB
- Carpete

BANHEIRO PRIVATIVO

- Lavatório com bancada de superfície sólida
- Espelho
- Armários de armazenamento
- Compartimento de chuveiro com bomba automática
- Exaustor
- Janela com vigia de abertura
- Veneziana de tensão manual
- LED no teto e luz oculta (24v)
- Acessórios de banheiro
- Piso de superfície sólida
- Porta de acesso ao toalete a partir da passagem

CABINE DA TRIPULAÇÃO

- Duas camas de solteiro com armazenamento abaixo
- Cabeceira
- Guarda-roupa com prateleira
- Espelho
- Armários de armazenamento
- Janela com vigia de abertura e veneziana
- Luz de LED no teto (24v)
- Luzes individuais de cabine
- Tomadas 220/240v (2)
- Ponto de carregamento USB
- Carpete

BANHEIRO PRIVATIVO

- Lavatório com bancada de superfície sólida
- Espelho
- Armários de armazenamento
- Compartimento de chuveiro com bomba automática
- Exaustor
- Luz de LED no teto (24v)
- Acessórios de banheiro
- Piso de superfície sólida

ÁREA DA TRIPULAÇÃO

- Acesso a partir da porta do espelho de popa
- Acesso à sala de máquinas
- Espaço de armazenamento, armários e armários individuais
- Lavadora/secadora instalada na área de serviço da tripulação (uma lavadora e secadora separadas podem ser opcionalmente instaladas no lugar da unidade padrão)
- Opção de beliche individual conforme necessário
- Janela com vigia de abertura e veneziana
- Luz de LED no teto (24v)
- Piso de segurança antiderrapante

SISTEMAS DE ENERGIA E CONDUÇÃO

- Sala de máquinas à prova de som
- Entradas de ar de alto volume
- Ventilador-exaustor da sala de máquinas com retardo de tempo eletrônico
- Silenciadores de exaustão do motor e exaustores refrigerados a água
- Bancos do motor integralmente moldado com casco para resistência e absorção de vibração
- Divisórias dianteiras e traseiras da sala de máquinas integralmente ligadas
- Motores montados de forma flexível
- Extintor de incêndio automático com controle remoto
- Bombas de esgoto automáticas e manuais
- Eixos propulsores da Marinemet
- Propulsores de 5 pás em níquel, alumínio e bronze
- Lemes balanceados de alta velocidade
- Proteção catódica para a engrenagem de popa
- Engrenagem de popa, motores, funis de tanque de combustível, etc., todos eletricamente ligados
- Iluminação da sala de máquinas
- Acesso à sala de máquinas a partir da porta do espelho de popa e do convés da cabine de pilotagem
- Sistema de direção eletro-hidráulica assistida
- Flaps com indicadores
- Controles eletrônicos do motor e da mudança de marcha
- Propulsor de proa (250kgf/551lbf) com controles de estação dupla
- Ponto de abastecimento de água doce na sala de máquinas
- Selos autocompensadores sem gotejamento para eixo

SISTEMAS ELÉTRICOS

24 volts:

- 4 baterias de carga pesada para partida do motor e operação do molinete
- 6 baterias auxiliares de carga pesada
- Instalação de conexão de bateria com controle remoto na posição do leme
- Ambos os bancos de bateria são carregados por meio de um relé sensível à tensão que faz paralelo a ambos os bancos de bateria quando uma fonte de carregamento está presente
- 1 carregador de 24 V de bateria de 60 A e 1 combinação de inversor de 3,5 kW/carregador de 100 A

- Interruptores principais remotos da bateria com interruptor de controle no painel do interruptor principal
- Disjuntores em todos os circuitos
- Dropper de tensão de 12v para determinados circuitos de navegação e rádio

220/240 volts:
- Gerador de 22,5kW em próprio escudo acústico com exaustão refrigerada a água e especialmente silenciada
- 2 tomadas de cais de 63 A
- Interruptor de mudança de gerador/energia de terra
- Sistema de verificação de polaridade
- Proteção de fuga à terra
- Disjuntores em todos os circuitos
- Pontos de energia (240v) em: camarote do proprietário, cabines de hóspedes, cozinha e área do salão
- Pontos para barbear em todos os banheiros

SISTEMA DE COMBUSTÍVEL
- Tanques de combustível (em liga de grau marítimo NS8) com sistema de interconexão oferecendo 1.320 gal/1.585 US gal/6.000l de capacidade
- Funis de combustível nos conveses de bombordo e estibordo
- Filtros de combustível duplex de alta capacidade com coletores de água e válvulas de comutação, sensores de advertência de água conectados a luzes de advertência no leme inferior
- Válvulas de combustível remotas no armário da cabine de pilotagem
- Medidores de combustível de estação dupla nos consoles do leme

SISTEMA DE ÁGUA
- Tanques de água totalizando 253 gal/304 US gal/1.150l mais 44 gal/53 US gal/200l no aquecedor de água
- Água aquecida por motores e termostato de 240v
- Bomba de água automática com filtro
- Disjuntor principal no painel do interruptor
- Medidor de nível de água
- Funil do convés
- Sistema elétrico de banheiro ligado ao tanque de retenção de 99 gal/119 Us gal/450l, medidor de conteúdo e descarga elétrica de baixo ruído ao mar, com sistema de reserva de maceração, bem como sistema de descarga nas docas

AR CONDICIONADO
- Ciclo reverso de ar condicionado/aquecimento (165.000 BTU) adequado para temperaturas de 40˚C (tropical) na instalação padrão. Com controles em todas as cabines e tomadas em todas as áreas (incluindo banheiros)
- O gerador padrão é adequado

EXTINTORES DE INCÊNDIO
- Extintores de incêndio de acionamento automático/manual na sala de máquinas com sistema de alerta em ambas as posições do leme e incorporando sistema de fechamento de ventilação do motor
- Extintores de incêndio operados manualmente (8) no camarote principal, camarote de proa, nas cabines de hóspedes a bombordo e estibordo, nas cabines da tripulação, na área de serviço, cozinha e casa do leme
- Extintor de incêndio automático separado instalado no espaço elétrico

BOMBAS DE ESGOTO

- Bombas de esgoto elétricas de controle automático/manual na sala de máquinas (2), área do leme, acomodação de proa (7 no total)
- Bomba de esgoto manual de alta capacidade com sistemas de válvula e pontos de sucção nas mesmas áreas
- As bombas de esgoto elétricas têm controles e luzes de advertência na posição do leme e luz de advertência com alarme sonoro no leme do flybridge

OUTROS EQUIPAMENTOS PADRÃO

- Mastro porta-bandeira
- Defensas (8)
- Espias de amarração (4)
- Croque
- Kit de primeiros socorros
- Kit de ferramentas
- Manual do proprietário e manual do motor
- Colchas acolchoadas fornecidas para todas as cabines (exceto cabines da tripulação)
- Conjunto de toalhas (8 grandes, 8 de mãos)
- Conjunto de taças de cristal (8 conjuntos com copo, copo alto e taças de vinho)
- Conjunto de porcelana Princess (8 conjuntos com prato, prato lateral, tigela, xícara e pires)
- Conjunto de talheres (8 conjuntos com 7 peças de talheres David Mellor “Paris”)
- Porta-documentos do navio
- Alça reserva do guincho da âncora

ACABAMENTOS

- Conveses de teca para a plataforma do espelho de popa, convés da cabine de pilotagem, degraus para conveses laterais, degraus para o flybridge e flybridge
- Piso de madeira (tábua) para a cozinha e o leme
- Móveis nas opções de Carvalho Rovere, Carvalho Alba com acabamento lacado acetinado como padrão. Carvalho de prata ou Nogueira com acabamentos acetinados ou lacados brilhantes disponíveis como opções
- Pisos de superfície sólida em todos os banheiros das suítes
- Bancadas de superfície sólida em todos os banheiros das suítes
- Bancada da cozinha em granito/quartzo
- Escolha entre uma ampla variedade de tapetes e tecidos para estofamento de alta qualidade
- Cortinas, persianas ou protetores solares em todas as janelas e vigias
- A cabine da tripulação tem carpete
- O piso do banheiro da tripulação é de superfície sólida com com bancadas de superfície sólida brancas

Y72

Com acabamentos que cumprem os padrões mais exigentes, as características de design do novíssimo Y72s são comparáveis às de iates de maiores dimensões da Classe Y. O espaçoso salão tem uma disposição sociável com área de bar e cozinha aberta, complementada por um sistema áudio Naim multizonas.

Para vante na coberta, seis convidados podem apreciar três cabinas para convidados belissimamente equipadas, cheias de luz que passa pelas janelas de casco a todo o comprimento. Uma escada dedicada liga o convés principal ao camarote do proprietário a toda a largura da embarcação a meio-navio, através de uma área de receção privada que liga ao salão. O sofisticado camarote do proprietário está mobilado com um sofá, área de vestir e cómoda forrada e pespontada com cabedal Livorno Stone prestando um acabamento contemporâneo. A envolvente de luxo transborda do camarote do proprietário com painéis inspirados em arquitetura, paredes revestidas a linho e um espelho em tinto bronze para complementar o esquema. Uma cabina adicional na proa, com casa de banho privativa e duas camas individuais, para tripulação ou convidados ocasionais.

Y72

ESPECIFICAÇÃO

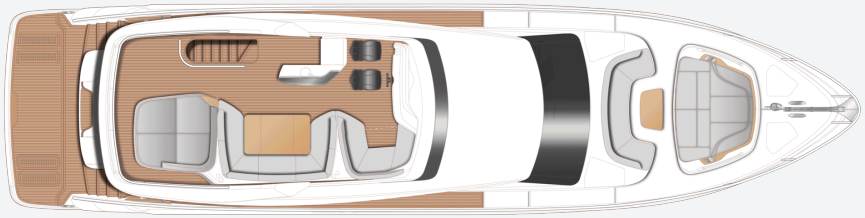

Y72 Disposição do Flybridge

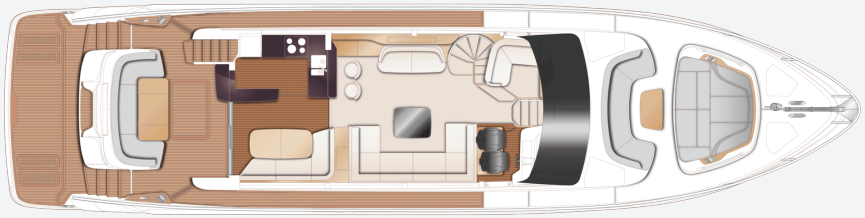

Y72 Disposição do convés principal

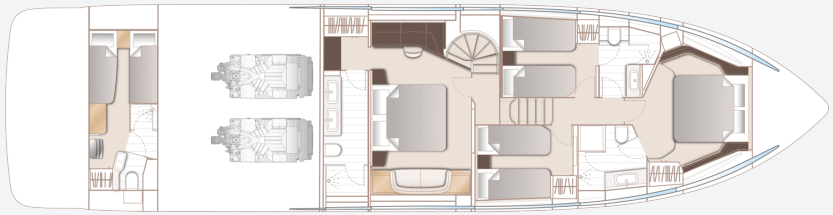

Y72 Disposição do convés inferior

DIMENSÕES PRINCIPAIS	
Comprimento total (incl. púlpito)	74 pés 9 pol (22,80m)
Comprimento total (excl. púlpito)	73 pés 2 pol (22,31m)
Boca	17 pés 11 pol (5,45m)
Calado	5 pés 8 pol (1,72m)
Deslocamento	53.300kg (117.506lbs)*
Capacidade de combustível	990 gal/1.189 gal EUA/4.500 litros
Capacidade de água (incl. aquecedor)	184 gal/19 gal EUA/73 litros

MOTORES	
MAN V12 Duplo (2 x 1.650mhp)	Velocidade: 32-34 nós†

ESPECIFICAÇÃO COMPLETA

ACESSÓRIOS DO CONVÉS

- Plataforma do espelho de popa, convés da cabine de pilotagem, flybridge, escada do flybridge e degraus dos conveses laterais em teca
- Guincho de âncora hidráulico reversível com controles no convés de proa, leme principal e flybridge
- Rolo de haste de proa com lançamento e recuperação de âncora automático
- Âncora Delta de 50 kg/110 lbs com recolhimento automático com 60 m de corrente
- Guinchos de amarração de popa elétricos duplos
- Acesso da escotilha do convés ao armário da corrente
- Armário de estiva de corda de proa
- Lavagem do convés/âncora de água doce
- Fairleads de proa e popa de aço inoxidável
- Ganchos de mola de aço inoxidável na proa e popa (2 pares)
- Púlpito e guarda-mancebo de aço inoxidável
- Corrimãos do teto e do flybridge de aço inoxidável
- Escotilha de escape do convés de proa
- Área de estar em forma de U do convés de proa
- Área para banhos de sol do convés de proa, apoios de cabeça ajustáveis integrados com conversão do assento virado para a proa
- Dois armários de teto para armazenamento de defensas, cordas e capas
- Faixa de fricção de PVC com inserção de aço inoxidável
- Iluminação LED de nível de convés integrada ao controle de iluminação da seleção de cena
- Logotipo de coroa iluminado no espelho de popa
- Conjunto completo de luzes de navegação IMCO
- Farol de condução
- Farol de ancoragem de popa (montado na saliência do flybridge)
- Holofote de feixe duplo com controles remotos de estação dupla
- Duas buzinas elétricas
- Megafone
- Funis de combustível e água

CABINE DE PILOTAGEM E PLATAFORMA PARA BANHO

- Auto-drenante
- Assento estofado em forma de U
- Mesa de jantar de teca retrátil
- Iluminação LED no teto e nível de convés integrada ao controle de iluminação da seleção de cena
- Corrimãos de aço inoxidável
- Porta com dobradiças pantográficas para a cabine da tripulação de popa
- Escotilha com suporte de gás travável para a sala de máquinas/lazarette
- Armário de estiva da balsa salva-vidas
- Armários de armazenamento de cordas
- Armário contendo válvulas de combustível remotas, bomba de esgoto manual com caixa de válvulas e controles manuais para extintores de incêndio automáticos
- Escada integral para o flybridge com degraus de teca

- Portas duplas do espelho de popa que conduzem à plataforma para banho
- Plataforma de banho de elevar/abaixar eletro-hidráulica (450 kg SWL) em teca
- Escada de banho retrátil (manual) na lateral da plataforma hidráulica
- Assento para nadar da plataforma do espelho de popa em teca
- Degraus do espelho de popa para acessar a popa a partir da plataforma de banho quando estiver em posição abaixada
- Sistema de calço de bote (placas de chaveta e escorregas montados na plataforma de banho)
- Armário de armazenamento do espelho de popa capaz de armazenar 2 SEABOB com espaço para bombordo para facilitar os carregadores do SEABOB
- Chuveiro quente e frio do espelho de popa
- Tomada de cais de 220/240v
- Capa de lona da cabine de pilotagem

FLYBRIDGE

- Console de instrumentos com duas estações de controle e tela em LED que incorpora instrumentos do motor, medidores de combustível, alarmes e posição do leme
- Direção eletro-hidráulica assistida com volante ajustável
- Dois assentos de leme com ajuste dianteiro e traseiro para o timoneiro
- Assento em forma de L voltado para estibordo (se transforma em protetor solar)
- Assento grande estofado em forma de U
- Mesa em teca com seção central removível
- Bar com churrasqueira, pia, geladeira com gavetas, lixeira e armazenamento
- Solário de popa com armazenamento embaixo
- Unidade de som Naim Uniti Atom com alto-falantes JL Audio M6-650X-L à prova d'água (2)
- Escotilha de visão clara para a cabine de pilotagem da popa
- Telas defletoras de vento
- Corrimãos de aço inoxidável com balaustrada de vidro e cobertura de teca para o convés de popa do flybridge
- Iluminação LED de nível de convés integrada ao controle de iluminação da seleção de cena
- Arco de radar GRP
- Duas antenas de chicote para VHF R/T e rádio
- Capas de console, mesa e assento
- Capota rígida GRP estendida opcional com/sem seção de venezianas inclinadas elétricas ou com painel de vidro fixo
- Pontos de carregamento USB (2)

POSIÇÃO DO LEME

- Dois assentos de leme em couro com ajuste dianteiro e traseiro para o timoneiro
- Console de instrumentos com tela em LED que incorpora instrumentos do motor, medidores de combustível, alarmes e indicador de posição do leme
- Instrumentos e controles de estação dupla no flybridge e nas posições do leme inferior:

- sistema de direção eletro-hidráulica assistida
- volante ajustável
- bússola magnética de alta velocidade
- controles eletrônicos do motor
- Controle do propulsor de proa
- controle remoto do guincho da âncora elétrica
- radar colorido (com scanner) e GPS/plotter cartográfico
- piloto automático
- registro de velocidade e distância
- ecobatímetro com alarme
- VHF com DSC R/T com interfone
- holofote com controle remoto

- botão da buzina
- controles para flaps padrão
- Sistema Böning integrado com as seguintes funcionalidades (exibidas em uma tela dedicada separada no leme):

- Instrumentos do motor (incluindo níveis de combustível e fluxo de combustível)
- Alarmes digitais do barco
- Controles de iluminação de seleção de cena
- Controle e monitoramento CA/CC
- Porta-bebidas
- Tela de vidro temperado (claro para visão noturna) com sistema de desembaçamento do pára-brisa
- Limpadores de para-brisa com lavagem de água doce
- Tampas de malha preta para pára-brisas
- Controles da bomba de esgota com avisos visuais de funcionamento da bomba
- Painel de controle elétrico de 24v e 240v
- Interruptores de controle do farol de condução, do leme e da luz de navegação
- Ponto de carregamento USB
- Iluminação LED no teto (24v) e nível de convés integrada ao controle de iluminação da seleção de cena
- Porta pantográfica do timoneiro para o convés de estibordo
- Piso de madeira (tábuas com ranhura em V)

SALÃO

- Sofá em forma de U para estibordo
- Mesa de centro
- Sofá para bombordo
- Sofá em forma de L oposto à área do leme
- Aparador com armazenamento de garrafas e copos
- Geladeira
- TV UHD de LED de 55” que sobe e desce
- Sistema de som Naim com alto-falantes (2) e subwoofer
- Janela elétrica para bombordo
- Venezianas de tensão manual em todas as janelas
- Iluminação LED no teto (24v) regulável e luz oculta (24v) integrada ao controle de iluminação da seleção de cena
- Escada de acesso para as acomodações inferiores
- Escada de acesso separada para o camarote do proprietário
- Carpete

ÁREA DE JANTAR

- Sofá em forma de L
- Mesa de jantar retrátil
- Bancos da mesa de apoio de jantar (2)
- Porta deslizante dobrável em aço inoxidável para a cabine de pilotagem com janela articulada integrada à popa da cozinha
- Venezianas nas janelas e persianas nas portas
- Iluminação LED no teto (24v) regulável e luz oculta (24v) integrada ao controle de iluminação da seleção de cena
- Piso de madeira (tábuas com ranhura em V)

COZINHA

- Bancada da cozinha na opção de quartzo
- Bancada do bar para a área do salão
- Fogão de indução de cerâmica de 4 bocas
- Exaustor
- Combinação de forno de convecção/micro-ondas com grelha
- Pias duplas de aço inoxidável com torneira com misturador
- Tábua de cortar
- Geladeira/freezer de altura total

- Máquina de lavar louça
- Máquina de gelo
- Lixeira
- Armários e gavetas de armazenamento
- Venezianas de tensão manual para a janela
- Iluminação LED no teto e de tarefa (24v) integrada ao controle de iluminação da seleção de cena
- Tomadas 220/240v (4)
- Piso de madeira (tábuas com ranhura em V)

ACOMODAÇÃO

- Todas as cabines e banheiros possuem vigias de abertura e ar-condicionado
- Todas as cabines possuem pontos de energia 220/240v
- Todos os banheiros possuem privadas elétricas de água doce e tomadas para barbeador de 240v

SAGUÃO DO CAMAROTE DO PROPRIETÁRIO

- Escada de acesso ao camarote do proprietário
- Janela panorâmica
- Veneziana de tensão manual
- Lavadora/secadora com armário acima instalado na passagem dianteira nas acomodações de hóspedes (uma lavadora e secadora separadas podem ser opcionalmente instaladas no lugar da unidade padrão)
- Iluminação LED no teto e luz oculta (24v) integrada ao controle de iluminação da seleção de cena
- Carpete

CAMAROTE DO PROPRIETÁRIO

- Cama de casal grande com gavetas abaixo
- Duas cabeceiras
- Closet com guarda-roupas e armazenamento
- Cofre embutido
- Penteadeira com banco
- Espelho
- Sofá
- Armários e gavetas
- TV UHD de LED de 50”
- Sistema de som Naim com alto-falantes (2) e subwoofer
- Janelas panorâmicas incluindo vigias de abertura
- Venezianas de tensão manual para
- Iluminação LED no teto (24v) regulável e luz oculta (24v) integrada ao controle de iluminação da seleção de cena
- Luzes individuais de cabine
- Tomadas 220/240v (2)
- Ponto de carregamento USB
- Carpete

BANHEIRO PRIVATIVO

- Lavatórios duplos e bancada em superfície sólida termoformada
- Espelho
- Armários de armazenamento
- Compartimento de chuveiro com bomba automática
- Exaustor
- Janela com vigia de abertura
- Veneziana de tensão manual
- Iluminação LED no teto e luz oculta (24v) integrada ao controle de iluminação da seleção de cena
- Acessórios de banheiro
- Piso de superfície sólida

CAMAROTE DE PROA

- Cama de casal grande com gavetas abaixo
- Guarda-roupa com prateleiras
- Penteadeira
- Espelho

- Armários e gavetas
- Janela com vigias de abertura
- Veneziana de tensão manual
- Escotilha de convés
- Iluminação LED no teto e luz oculta (24v) integrada ao controle de iluminação da seleção de cena
- Luzes individuais de cabine
- Tomadas 220/240v (4)
- Ponto de carregamento USB
- Carpete

BANHEIRO PRIVATIVO

- Lavatório e bancada em superfície sólida termoformada
- Espelho
- Armários de armazenamento
- Compartimento de chuveiro com bomba automática
- Exaustor
- Janela com vigias de abertura
- Veneziana de tensão manual
- Iluminação LED no teto e luz oculta (24v) integrada ao controle de iluminação da seleção de cena
- Acessórios de banheiro
- Piso de superfície sólida

CABINES DE HÓSPEDES A ESTIBORDO E BOMBORDO

- Duas camas de solteiro com gavetas abaixo (com opção de conversão para cama de casal)
- Cabeceira
- Guarda-roupa com prateleiras
- Espelho
- Armários e gavetas
- Janela com vigias de abertura
- Venezianas de tensão manual
- Iluminação LED no teto e luz oculta (24v) integrada ao controle de iluminação da seleção de cena
- Luzes individuais de cabine
- Tomadas 220/240v (2)
- Ponto de carregamento USB
- Carpete

BANHEIRO PRIVATIVO

- Lavatório e bancada em superfície sólida termoformada
- Espelho
- Armários de armazenamento
- Compartimento de chuveiro com bomba automática
- Exaustor
- Janela com vigia de abertura
- Veneziana de tensão manual
- Iluminação LED no teto e luz oculta (24v) integrada ao controle de iluminação da seleção de cena
- Acessórios de banheiro
- Piso de superfície sólida
- Porta de acesso ao toalete a partir da passagem

CABINE DA TRIPULAÇÃO

- Duas camas de solteiro com armazenamento abaixo
- Cabeceira
- Guarda-roupa com prateleira
- Espelho
- Armários e gavetas
- Janela do espelho de popa com venezianas
- Vidro da vigia de abertura
- Luz de LED no teto (24v)
- Luzes individuais de cabine
- Tomadas 220/240v (2)
- Ponto de carregamento USB
- O lazarette de popa padrão incorpora

iluminação no teto, janela do espelho de popa, escotilha de acesso com escada e espaço de armazenamento
- Acesso à sala de máquinas pela porta

BANHEIRO PRIVATIVO
- Lavatório com bancada de superfície sólida
- Espelho
- Armários de armazenamento
- Compartimento de chuveiro com bomba automática
- Exaustor
- Luz de LED no teto (24v)
- Acessórios de banheiro
- Piso antiderrapante

SISTEMAS DE ENERGIA E CONDUÇÃO
- Sala de máquinas à prova de som
- Entradas de ar de alto volume
- Ventilador-exaustor da sala de máquinas com retardo de tempo eletrônico
- Silenciadores de exaustão do motor e exaustores refrigerados a água
- Bancos do motor integralmente moldado com casco para resistência e absorção de vibração
- Divisórias dianteiras e traseiras da sala de máquinas integralmente ligadas
- Motores montados de forma flexível
- Extintor de incêndio automático com controle remoto
- Bombas de esgoto automáticas e manuais
- Eixos propulsores da Marinemet
- Propulsores de 5 pás em níquel, alumínio e bronze
- Lemes balanceados de alta velocidade
- Proteção catódica para a engrenagem de popa
- Engrenagem de popa, motores, funis de tanques de combustível, etc., todos eletricamente ligados
- Propulsor de proa (250kgf/551lbf) com controles de estação dupla
- Iluminação da sala de máquinas
- Escotilha de acesso e escada da sala de máquinas
- Porta da sala de máquinas para a área da tripulação (pelo toalete da tripulação)
- Sistema de direção eletro-hidráulica assistida
- Controles eletrônicos do motor e da mudança de marcha
- Ponto de abastecimento de água doce na sala de máquinas
- Selos autocompensadores sem gotejamento para eixo

SISTEMAS ELÉTRICOS

24 volts:
- 4 baterias de carga pesada para partida do motor
- 6 baterias auxiliares de carga pesada
- Instalação de conexão de bateria com controle remoto na posição do leme
- Ambos os bancos de bateria são carregados por meio de um relé sensível à tensão que faz paralelo a ambos os bancos de bateria quando uma fonte de carregamento está presente
- 1 carregador de 60 A de bateria de 24v e 1 combinação de carregador de 60 kW do inversor de 2,6 A
- Interruptores principais remotos da bateria com interruptor de controle no painel do interruptor principal
- Disjuntores em todos os circuitos
- Dropper de tensão de 12v para determinados circuitos de navegação e rádio

220/240 volts:
- Gerador de 22,5kW em próprio escudo acústico com exaustão refrigerada a água e

especialmente silenciada
- Extintores de incêndio automáticos
- Tomada de cais 63 A
- Interruptor de mudança de gerador/energia de terra
- Sistema de verificação de polaridade
- Proteção de fuga à terra
- Disjuntores em todos os circuitos
- Pontos de energia (240v) em: camarote do proprietário, cabines de hóspedes, cozinha e área do salão
- Pontos para barbear em todos os banheiros
- Detectores de fumaça (cozinha, camarote, saguão inferior e área da tripulação)
- Sistema Böning

AR CONDICIONADO
- Ciclo reverso de ar condicionado/aquecimento
- Capacidade do resfriador de 128.000 BTU com capacidade do ventilador de 128.000 BTU
- Adequado para temperatura ambiente a 40°C (por exemplo, Tropical)
- Controles em todas as cabines e tomadas em todas as áreas (incluindo tomadas em banheiros e na cabine da tripulação)
- O gerador padrão de 22,5 kW é adequado (N.B tem capacidade suficiente para estabilizadores giroscópicos, assim como ar condicionado)

SISTEMA DE COMBUSTÍVEL
- Tanques de combustível (em liga de grau marítimo NS8) com sistema de interconexão oferecendo 990 gal/1.189 US gal/4.500l de capacidade
- Funis de combustível nos conveses de bombordo e estibordo
- Filtros de combustível duplex de alta capacidade com coletores de água e válvulas de comutação, sensores de advertência de água conectados a luzes de advertência no leme inferior
- Válvulas de combustível remotas no armário da cabine de pilotagem
- Medidores de combustível no console do leme principal

SISTEMA DE ÁGUA
- Tanques de água totalizando 184 gal/221 US gal/836l mais 16 gal/19 US gal/73l no aquecedor de água
- Água aquecida por motores e termostato de 240v
- Bomba de água automática com filtro
- Disjuntor principal no painel do interruptor
- Medidor de nível de água
- Funil do convés
- Sistema elétrico de água doce do banheiro ligado ao tanque de retenção de 88 gal/106 US gal/400l, medidor de conteúdo e descarga elétrica de baixo ruído ao mar, com sistema de reserva de maceração, bem como sistema de descarga nas docas

EXTINTORES DE INCÊNDIO
- Extintores de incêndio de acionamento automático/manual na sala de máquinas
- Extintores de incêndio operados manualmente (7) no camarote do proprietário, no camarote de proa, nas cabines de hóspedes a bombordo e estibordo, na cozinha, posição do leme inferior e cabine de popa

BOMBAS DE ESGOTO
- Bombas de esgoto elétricas de controle automático/manual na sala de máquinas (2), área do leme, acomodação de proa (6 no total)
- Bomba de esgoto manual de alta capacidade com sistemas de válvula e pontos de sucção

nas mesmas áreas
- As bombas de esgoto elétricas têm controles e luzes de advertência na posição do leme e luz de advertência com alarme sonoro no leme do flybridge

OUTROS EQUIPAMENTOS PADRÃO
- Mastro porta-bandeira
- Defensas (8)
- Espias de amarração (4)
- Croque
- Kit de primeiros socorros
- Kit de ferramentas
- Manual do proprietário e manual do motor
- Colchas fornecidas em todas as cabines (exceto cabine da tripulação opcional)
- Conjunto de toalhas (8 grandes, 8 de mãos)
- Conjunto de taças de cristal (8 conjuntos com copo e taças de vinho)
- Conjunto de porcelana Princess (8 conjuntos)
- Conjunto de talheres (8 conjuntos com 7 peças de talheres David Mellor “Paris”)
- Porta-documentos do navio
- Alça reserva do guincho da âncora

ACABAMENTOS
- Conveses de teca para a plataforma do espelho de popa, degraus para o flybridge e flybridge
- Piso de madeira (tábuas com ranhura em V) na cozinha, na área de jantar e no leme
- Móveis nas opções de Carvalho Alba ou Carvalho Rovere com acabamento acetinado. Carvalho de prata ou Nogueira com acabamentos acetinados ou lacados brilhantes disponíveis como opções
- Pisos de superfície sólida em todos os banheiros das suítes
- Bancadas de lavatórios de superfície sólida termoformados em todos os banheiros das suítes
- Bancada da cozinha em quartzo
- Escolha entre uma ampla variedade de tapetes e tecidos para estofamento de alta qualidade
- Cortinas ou protetores solares em todas as janelas, portas e vigias
- A cabine da tripulação tem móveis de madeira para barco e piso de madeira. O piso do banheiro da tripulação é de superfície sólida com bancadas de superfície sólida

SPROTEGER O SEU REFÚGIO

O seu iate é o seu paraíso, pelo que o seu bem-estar e da sua família é para nós da maior importância. É por isso que apresentamos o 'Princess Lifeline' movido por MedAire. Um serviço de SOS 24/7 oferece acesso a assistência médica e de segurança. Um telefonema liga-o à equipa MedAire com mais de 200 especialistas em segurança global e 80 000 prestadores de serviços médicos acreditados que podem assisti-lo no caso de uma emergência médica ou de segurança em viagem. Pode estar tranquilo a bordo sabendo que tudo está a ser resolvido.

AS NOSSAS PARCERIAS

A Princess orgulha-se de estar associada a algumas marcas exclusivas que partilham da nossa visão e valores essenciais e oferecem experiências de exceção aos respetivos clientes.

Para celebrar o nosso 50º aniversário, a SEABOB criou uma coleção de Edição Limitada que foi o início de um relacionamento único com esta marca naval de sucesso. O sucesso da nossa edição limitada SEABOB que celebra o nosso 50º aniversário, assinalou o início de um relacionamento único com esta marca naval de sucesso. Desde então, colaborámos numa nova coleção de designs de edição limitada como o

Ao evoluirmos na nossa oferta tecnológica em cada um e todos os Princess, a nossa parceria com a NAIM oferece sistemas audiovisuais de classe mundial que continuam a reescrever os guias dos audiófilos.

A Princess teve a honra de ser o primeiro fabricante de iates de luxo a colaborar oficialmente com The Marine Conservation Society. É a nossa maneira de apoiar e suster a ecologia marítima, assegurando um meio-ambiente para as gerações futuras descobrirem e explorarem.

Com uma paixão partilhada pela sustentabilidade e conservação dos oceanos, associámo-nos recentemente à Ecoworks Marine para ajudarmos a resolver o desafio de criar uma abordagem mais amiga do ambiente da limpeza dos iates. Numa inovação na indústria, a Ecoworks Marine desenvolveu a gama “Preservar os Mares Vivos” (Preserve the Living Seas), um conjunto único de produtos de limpeza totalmente biorenováveis, com

A Williams Jet Tenders é o nosso fornecedor de eleição, sendo todos os iates Princess concebidos para receberem os modelos da gama.

RECONHECIMENTO

A nossa prioridade é sermos considerados os melhores pelos proprietários de nossos iates, mas o reconhecimento por parte de especialistas independentes, através de vários prêmios renomados, trouxe à Princess e aos nossos artesãos um tremendo orgulho.

Robb Report
Best of the Best Yacht
X95
2021

IBI Boat Builder Awards
Best Apprenticeship Scheme 2019
Princess Royal Training Award
Apprentice Scheme
2020

World Yachts Trophies
Best Shipyard
2019

The Sunday Times Profit Track 100
Best Brand Award
Princess Yachts Limited
2019

Motor Boat Awards
Best Flybridge up to 60ft
F55
2019

Asia Pacific Boating Awards
Best Yacht Design Innovation
R35
2019

IBI Boat Builder Awards
Retail Marketing Initiative
R35 Communications Campaign
2018

World Yachts Trophies – Yachts France
Best Layout 45-62'
F55
2018

Asia Boating Award
Best Sportscruiser over 55ft
V65
2018

Motor Boat Awards
Sportscruisers over 45ft
S60
2018

Asia Boating Awards
Best Sportscruiser up to 45ft
V40
2017

Motor Boat Awards
Sportscruiser over 45ft
V58
2017

Motor Boat Awards
Flybridge over 55ft
75 Motor Yacht
2017

World Superyacht Awards
Semi-Displacement & Planing Two Deck Motor Yacht
Antheya 35M
2016

Asia Boating Awards
Best Production Motor Yacht (15m–24m)
75 Motor Yacht
2016

Asia Pacific Boating
Best Worldwide Semi Custom Built Yacht (25m and above)
40M
2015

Motor Boat Awards
Sportscruiser over 45ft
V48 Open
2015

Motor Boat Awards
Flybridge over 55ft
S72
2015

REDE DE DISTRIBUIDORES

Com uma ampla rede de distribuidores ao redor do mundo, podemos levar-lhe um atendimento personalizado de primeira linha em quase todos os lugares. Fazemos tudo o que podemos para garantir que o processo de compra de um Princess seja outro aspecto empolgante de se possuir um. Os nossos revendedores especialistas contam com anos de experiência e conhecimentos sem igual sobre os nossos iates. Para obter mais informações sobre quaisquer dos iates em nossa linha de produtos, entre em contato com o seu escritório local da Princess. O endereço e detalhes para contato podem ser encontrados em nosso website www.princessyachts.com

COBERTURA GLOBAL

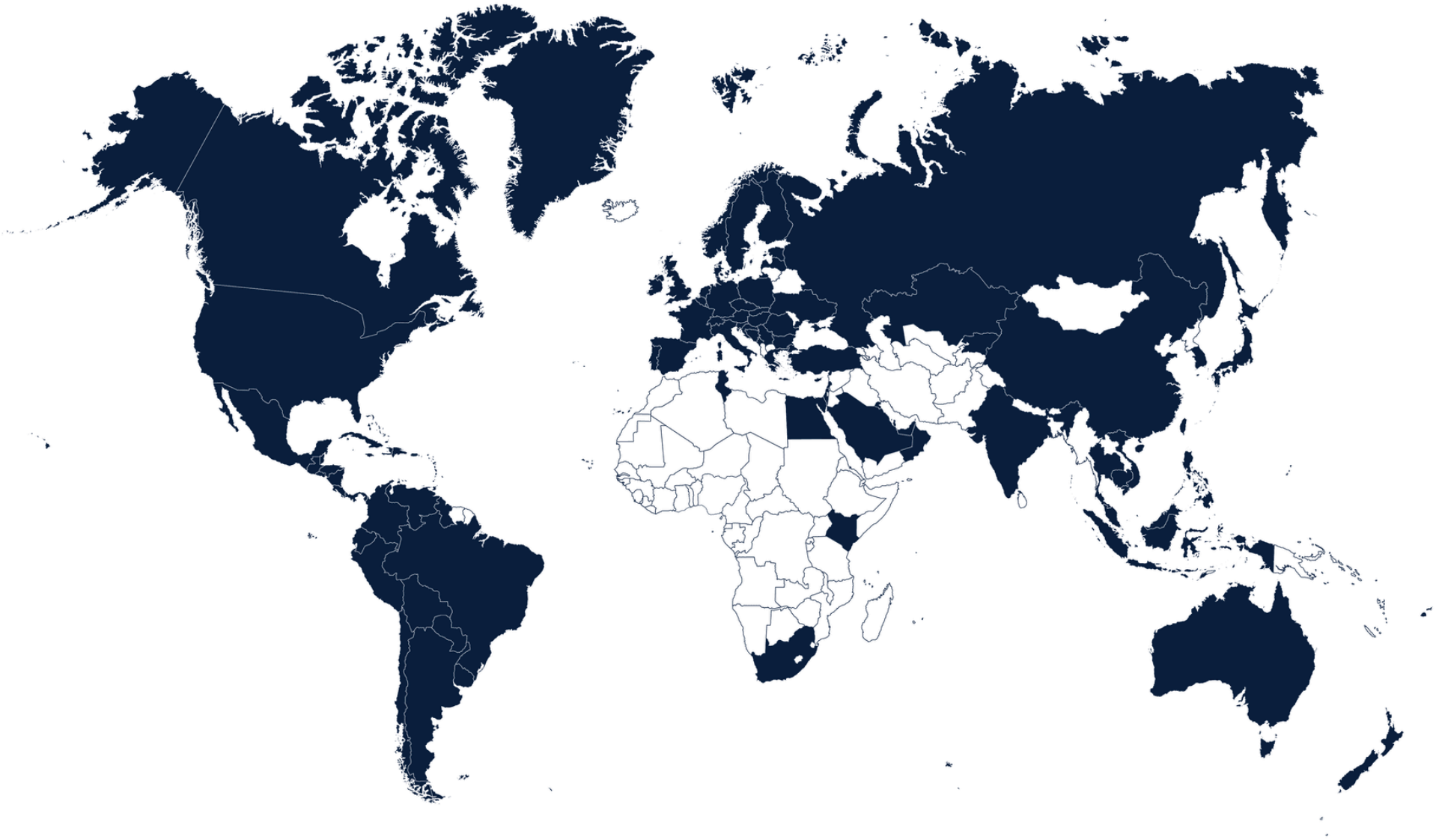

MAIS PORMENORES

STYLING E ACESSÓRIOS FORNECIDOS MEDIANTE A DEVIDA AUTORIZAÇÃO DE:

Anna New York
Cristal et Bronze
Cub-ar
Diptyque
Gio Bagnara
Luxury Living
Stelton
Staub
Pickett
Zwilling

FOTOGRAFIA:

Mike Evans
Quin Bisset
George Edwards

Version 1.0
Updated April 30th 2021

* As deslocações são calculadas com 50% de combustível e água com bote salva-vidas mas sem equipamentos opcionais instalados ou outros equipamentos.

† As velocidades máximas irão variar conforme a limpeza do casco, a condição do eixo propulsor da popa, a carga da embarcação, as temperaturas da água e do ar, as condições do mar e outros fatores. As estimativas de velocidade são portanto apresentadas de boa-fé, mas sem garantia ou responsabilidade por parte da Princess Yachts Limited. As embarcações ilustradas neste livro podem estar equipadas com alguns equipamentos opcionais. As especifi cações podem ser alteradas a qualquer momento, sem aviso prévio ou responsabilidade por parte do fabricante. Especifi cação dos EUA

‡ Algumas especifi cações, que variam conforme o modelo, são aprimoradas nos iates da Princess produzidos para uso na América do Norte. Assim, especifi cações e equipamentos irão diferir em relação às informações listadas no livro para os iates da Princess destinados à América do Norte (p. ex., condicionamento de ar e um gerador aprimorado serão incluídos como padrão, para todos os modelos norte-americanos, e para a cozinha serão fornecidas instalações elétricas em vez de sistemas a gás). Consulte o livro de Especifi cações dos EUA para obter todos os detalhes relativos às especifi cações de modelos individuais para uso na América do Norte.

OBRIGADO

Para obter mais informações ou encontrar um distribuidor, é favor visitar o nosso website.

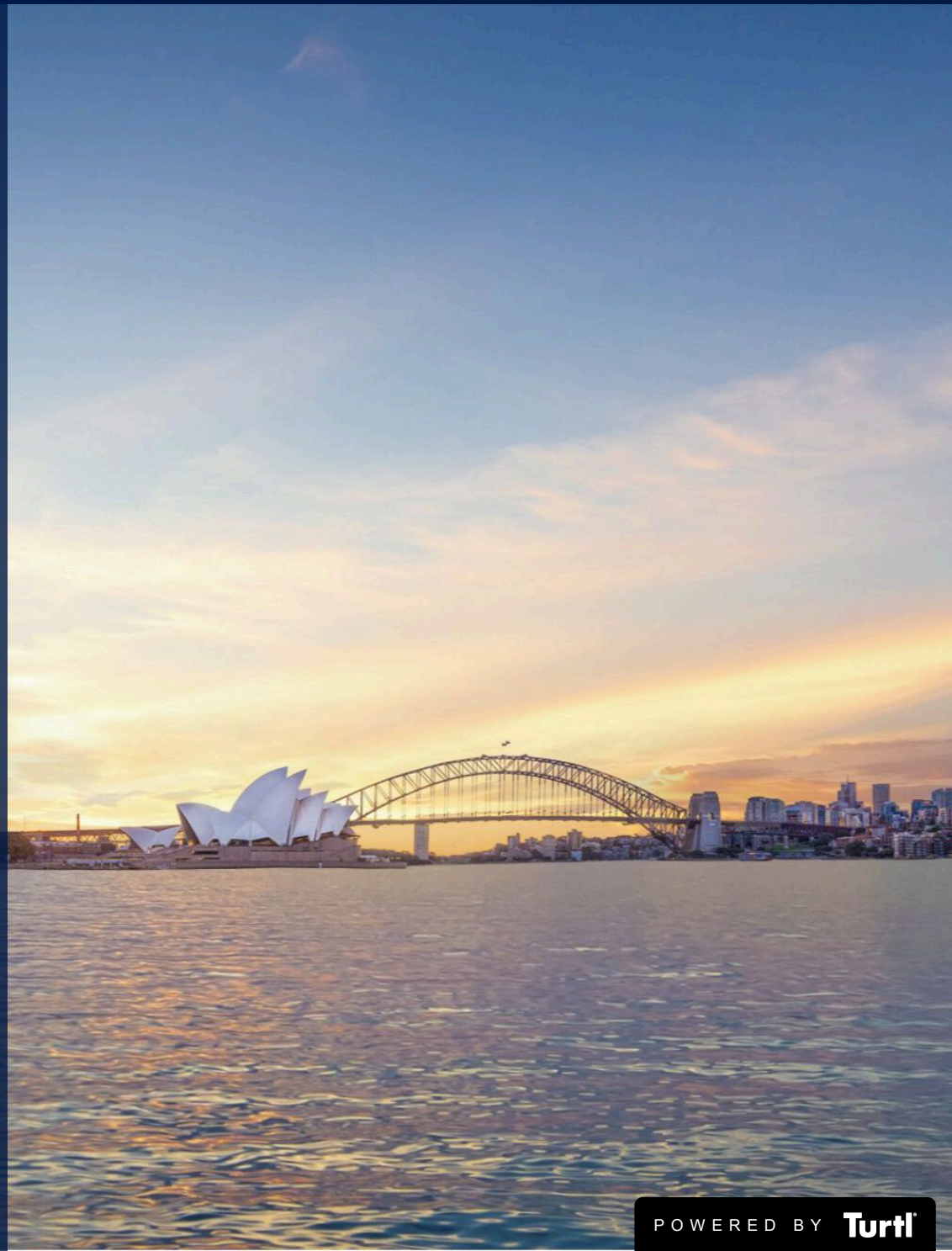

POWERED BY Turtl